

Aukana

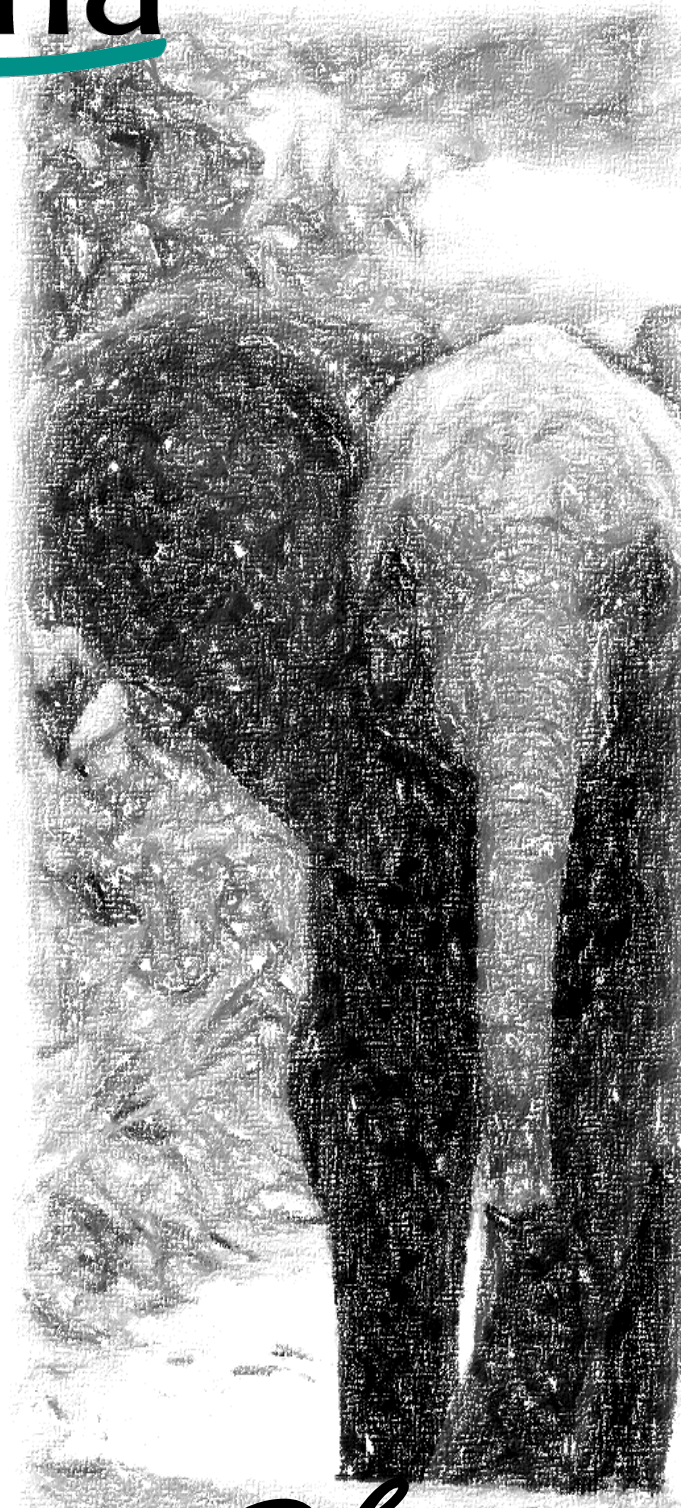

Africa del Sur

Namibia • Uganda • Botswana • Zimbabwe • Mozambique • Sudáfrica

Enero a diciembre 2026

Bienvenidos a



África del Sur

SUMARIO

Pág. 4	Namibia a tu alcance
Pág. 5	Namibia Express
Pág. 6	Bellezas de Namibia
Pág. 7	Leyendas de Namibia
Pág. 8	Uganda: chimpancés y gorilas
Pág. 9	Panorama de Uganda
Pág. 10	Uganda, los lagos del Rift
Pág. 12	Victoria Falls, Chobe y Okavango 1
Pág. 13	Victoria Falls, Chobe y Okavango 2
Pág. 14	Retrato de Sudáfrica
Pág. 15	Retrato de Sudáfrica —reserva privada—
Pág. 16	Sudáfrica de ensueño
Pág. 17	Perlas de Sudáfrica
Pág. 18	Retrato de Sudáfrica con Ruta Jardín
Pág. 19	Gran Sudáfrica
Pág. 20	Sudáfrica con Victoria Falls
Pág. 21	Sudáfrica con Victoria Falls y Chobe
Pág. 22	Sudáfrica y playas de Mozambique
Pág. 23	Zimbabwe, Botswana y playas de Mozambique
Pág. 24	Condiciones generales



Aukana Africa del Sur

FECHAS DE SALIDA

Enero: 8 y 22
Febrero: 5 y 19
Marzo: 5 y 19
Abril: 2, 9 y 23
Mayo: 7, 14, 21 y 28
Junio: 4, 11, 18 y 25
Julio: 2, 9, 16, 23 y 30
Agosto: 6, 13, 20 y 27
Septiembre: 3, 10, 17 y 24
Octubre: 1, 8, 15, 22 y 29
Noviembre: 5 y 19
Diciembre: 3, 10 y 24

INCLUIMOS

- Billete aéreo, vuelo con escala.
 - Tasas aéreas. Previsto: 300 €
 - Traslados de llegada y salida (ocasionalmente, podrán ser con guía de habla inglesa).
 - Cuatro noches de estancia en los hoteles/lodges previstos.
 - Desayuno diario, cuatro almuerzos y tres cenas.
 - Visitas y excursiones que se indican con guía acompañante de habla hispana.
- Transporte en vehículo 4x4 (Fortuner), Toyota Quantum 12 plazas, o autobús (Mercedes Sprinter 18 plazas o similar) durante todo el viaje, dependiendo del número de participantes.
- Entradas a los parques.
 - Seguro de viaje.
 - Servicio de asistencia en viaje 24h.

Suplemento seguro opcional y de anulación: 100 €

OBSERVACIONES

Rogamos reconfirmar precios a partir del 1 noviembre.
El orden de las actividades en el desierto del Kalahari puede variar, respetando la totalidad de las mismas.

Día 1: España / Windhoek

Salida en vuelo a Windhoek, vía una ciudad en ruta. Noche a bordo.

Día 2: Windhoek

Llegada al aeropuerto Internacional de Hosea Kutako en Windhoek donde un representante les recibirá y les trasladará a su hotel. Resto del día libre a disposición. Alojamiento.

Mövenpick (5★)

Día 3: Windhoek /

Desierto del Namib

Pensión completa. Salida por carretera hacia el Desierto del Namib, hasta llegar al área de Sossusvlei. Llegada al lodge y almuerzo. Resto del día libre. Cena y alojamiento.

Namib Desert Lodge

Día 4: Desierto del Namib

Pensión completa. Por la mañana visita a las dunas de Sossusvlei y Deadvlei, algunas de hasta 300 metros de altura. Según la hora del día, adquieren diversos colores – de amarillo a rojo, pasando por tonos diferentes de naranja. Subiremos a una de las dunas para darnos cuenta de la enorme inmensidad de este desierto. Visita al cañón de Sesriem: los siglos de erosión han horadado una estrecha garganta de cerca de 1km de longitud. En el fondo de la garganta, que tiene una altura de 30 - 40 metros, se encuentran las piscinas naturales que se llenan en la época de lluvias. Sesriem deriva su nombre de la época en que los pioneros tenían que atar 6 medidas de cuero para extraer el agua de las pozas. Almuerzo incluido en la zona de Sesriem. Cena y alojamiento en el lodge.

Día 5: Desierto del Namib / Cuenca del Kalahari

Pensión completa. Salida por carretera hacia el desierto del Kalahari, realizando en ruta una visita panorámica de la zona. Llegada al Lodge a mediodía. Almuerzo. Por la tarde, saldremos de safari en 4x4 en los vehículos del lodge, donde podremos contemplar un gran número de animales dentro de la reserva privada. Regreso al Lodge al atardecer. Cena y alojamiento.

Gondwana Kalahari Anib Lodge

Namibia a su alcance

PRECIO ESTIMADO

2.670 €

Por persona en habitación doble.



Día 6: Cuenca del Kalahari / Windhoek / España

Media pensión (desayuno y almuerzo). Salida para realizar una caminata a pie acompañados de miembros de la tribu de bosquimanos, cazadores-recolectores, considerados la tribu más antigua de toda África. Durante la visita, de alrededor de una hora y media, podremos aprender de

la forma de vida de esta tribu nómada. Regreso por carretera a Windhoek. Llegada y visita panorámica de la ciudad. Almuerzo en restaurante local y traslado al aeropuerto Internacional de Hosea Kutako para salir en vuelo de regreso a España. Noche a bordo.

Día 7: España

Llegada y fin del viaje.



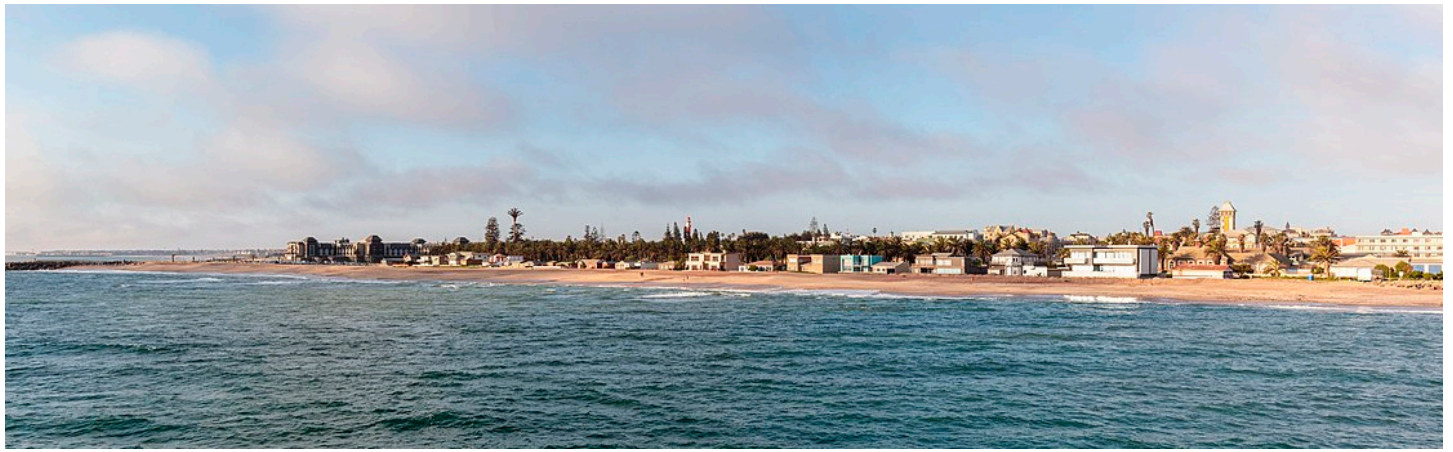

Aukana Africa del Sur

Namibia express

FECHAS DE SALIDA

Enero: 4 y 18
 Febrero: 1 y 15
 Marzo: 1, 15 y 29
 Abril: 5 y 19
 Mayo: 3, 10, 17, 24 y 31
 Junio: 7, 14, 21 y 28
 Julio: 5, 12, 19 y 26
 Agosto: 2, 9, 16, 23 y 30
 Septiembre: 6, 13, 20 y 27
 Octubre: 4, 11, 18 y 25
 Noviembre: 1, 15 y 29
 Diciembre: 6 y 20

INCLUIMOS

- Billete aéreo, vuelo con escala.
- Tasas aéreas. Previsto: 310 €
- Traslados de llegada y salida (ocasionalmente, podrán ser con guía de habla inglesa).
- Cinco noches de estancia en los hoteles / lodges previstos.
- Desayuno diario y tres cenas.
- Visitas y excursiones que se indican con guía acompañante de habla hispana.
- Transporte en vehículo 4x4 (Fortuner), Toyota Quantum 12 plazas, o autobús (Mercedes Sprinter 18 plazas o similar) durante todo el viaje, dependiendo del número de participantes.
- Entradas a los parques.
- Seguro de viaje.
- Servicio de asistencia en viaje 24h.

Suplemento seguro opcional y de anulación: 100 €

OBSERVACIONES

Rogamos reconfirmar precios a partir del 1 noviembre.

Día 1: España / Windhoek

Salida en vuelo a Windhoek, vía una ciudad en ruta. Noche a bordo.

Día 2: Windhoek

Llegada al aeropuerto Internacional de Windhoek donde un representante les recibirá y les trasladará a su hotel. Resto del día libre. Alojamiento.

Mövenpick (5★)

Día 3: Windhoek /

Parque Nacional Etosha

Media pensión. Salida hacia el norte pasando por Okahandja y Otjiwarongo. En Okahandja, si el tiempo lo permite, tendremos la oportunidad de visitar el Mercado de artesanías de Mbangura. Por la tarde, salida hacia el poblado Himba la mítica tribu que solo habita en Namibia. A continuación, traslado al campamento en las inmediaciones del Parque Nacional de Etosha. Opcionalmente, tendrán la oportunidad de realizar un safari en el Parque Nacional Etosha (rogamos consultar precio). Cena y alojamiento en el lodge.

Etosha Safari Camp

Día 4: Parque Nacional Etosha

Media pensión. Safari de día completo en vehículos 4x4 del lodge. El P.N. de Etosha es uno de los parques más grandes de África. Etosha debe su paisaje único a la cuenca de un lago generalmente seco de aproximadamente 5.000 km². De las 114 especies de mamíferos encontradas aquí, muchas son difíciles de encontrar en otras zonas de África y se encuentran en peligro de extinción, como el rinoceronte negro, guepardo e impala de frente negra. Cena y alojamiento.

Nota: El safari incluye snacks organizados por el campamento. El guía se irá turnando entre los distintos vehículos en caso de haber más de 9 personas.

Día 5: P. N. Etosha / Twyfelfontein

Media pensión. Salida hacia la región de Damaraland, donde podrán ver el paisaje volcánico con sus increíbles formaciones geológicas. De camino, visita del Bosque Petrificado, monumento nacional formado por antiguos árboles de más de 45 metros de largo. También podrán ver la Welwitschia Mirabilis, conocida también como "planta fósil" porque puede vivir miles de años. Tras la visita, salida para visitar los grabados rupestres de Twyfelfontein, de hasta 6.000 años. de antigüedad. Llegada al

PRECIO ESTIMADO

3.120 €

Por persona en habitación doble.



Lodge. Cena y alojamiento. Tiempo libre. Opcional: Safari en busca del Elefante del desierto (rogamos consultar precio).

Twyfelfontein Country Lodge

Día 6: Twyfelfontein / Swakopmund

Desayuno. Salida por carretera hacia Swakopmund, uno de los lugares de vacaciones más populares en la costa de Namibia. Tarde libre para disfrutar de la playa y la vida local. Alojamiento.

Delight Swakopmund (3★sup)

Día 7: Swakopmund / Walvis Bay / España

Desayuno. Traslado a la bahía de Walvis para disfrutar de un crucero durante el que podremos contemplar delfines y leones marinos mientras disfrutamos de las ostras locales, canapés y vino espumoso. Tras el crucero, traslado al aeropuerto de Walvis Bay para salir en vuelo de regreso a España. Noche a bordo.

Día 8: España

Llegada y fin del viaje.





Aukana Africa del Sur

FECHAS DE SALIDA

Enero: 4 y 18
Febrero: 1 y 15
Marzo: 1, 15 y 29
Abril: 5 y 19
Mayo: 3, 10, 17, 24 y 31
Junio: 7, 14, 21 y 28
Julio: 5, 12, 19 y 26
Agosto: 2, 9, 16, 23 y 30
Septiembre: 6, 13, 20 y 27
Octubre: 4, 11, 18 y 25
Noviembre: 1, 15 y 29
Diciembre: 6 y 20

INCLUIMOS

- Billeto aéreo, vuelo con escala.
 - Tasas aéreas. Previsto: 300 €
 - Traslados de llegada y salida (ocasionalmente, podrán ser con guía de habla inglesa).
 - Siete noches de estancia en los hoteles / lodges previstos.
 - Desayuno diario, un almuerzo y cinco cenas.
 - Visitas y excursiones que se indican con guía acompañante de habla hispana.
- Transporte en vehículo 4x4 (Fortuner), Toyota Quantum 12 plazas, o autobús (Mercedes Sprinter 18 plazas o similar) durante todo el viaje, dependiendo del número de participantes.
- Entradas a los parques.
 - Seguro de viaje.
 - Servicio de asistencia en viaje 24h.

Suplemento seguro opcional y de anulación: 100 €

OBSERVACIONES

Rogamos reconfirmar precio a partir del 1 noviembre.

Día 1: España / Windhoek

Salida en vuelo a Windhoek, vía una ciudad en ruta. Noche a bordo.

Día 2: Windhoek

Llegada al aeropuerto y traslado a su hotel. Resto del día libre. Alojamiento. **Mövenpick (5★)**

Día 3: Windhoek / P. N. Etosha

Media pensión. Salida temprano por carretera hacia el norte pasando por Okahandja y Otjiwarongo. En Okahandja, si el tiempo lo permite, tendremos la oportunidad de visitar el Mercado de artesanías de Mbangura. Por la tarde, salida hacia el poblado Himba la mítica tribu que solo habita en Namibia. Aquí podrán aprender sobre el estilo de vida y la cultura de esta tribu seminómada. Traslado al campamento en las inmediaciones del Parque Nacional de Etosha y tiempo libre para descansar. Opcionalmente, tendrán la oportunidad de realizar un safari en el Parque Nacional Etosha (rogamos consultar precio). Cena y alojamiento en el lodge.

Etosha Safari Camp

Día 4: Parque Nacional Etosha

Media pensión. Safari de día completo en vehículos 4x4 del lodge. El parque nacional de Etosha es uno de los parques más grandes de África. Etosha debe su paisaje único a la cuenca de un lago generalmente seco de aproximadamente 5.000 km². De las 114 especies de mamíferos encontradas en el parque varios son difíciles de encontrar en otras zonas de África y se encuentran en peligro de extinción, como el rinoceronte negro, guepardo e impala de frente negra. Cena y alojamiento.

Nota: El safari incluye snacks organizados por el campamento. El guía se irá turnando entre los distintos vehículos en caso de haber más de 9 personas.

Día 5: P. N. Etosha / Twyfelfontein

Media pensión. Salida hacia la región de Damaraland, donde podrán ver el paisaje volcánico con sus increíbles formaciones geológicas. De camino, visita del Bosque Petrificado, monumento nacional formado por antiguos árboles de más de 45 metros de largo. También podrán ver la Welwitschia Mirabilis, conocida también como "planta fósil" porque puede vivir miles de años. Tras la visita, salida para visitar los grabados rupestres de Twyfelfontein, de hasta 6.000 años. de antigüedad. Llegada al

Bellezas de Namibia

PRECIO ESTIMADO

3.770 €

Por persona en habitación doble.



Lodge. Cena y alojamiento. Tiempo libre. Opcional: Safari en busca del Elefante del desierto (rogamos consultar precio).

Twyfelfontein Country Lodge

Día 6:

Twyfelfontein / Swakopmund

Desayuno. Salida por carretera hacia Swakopmund, uno de los lugares de vacaciones más populares en la costa de Namibia. Tarde libre para disfrutar de la playa y la vida local. Alojamiento. **Delight Swakopmund (3★sup)**

Día 7: Swakopmund /

Desierto del Namib

Media pensión. Traslado a la bahía de Walvis para disfrutar de un crucero durante el que podremos contemplar delfines y leones marinos mientras disfrutamos de las ostras locales, canapés y vino espumoso. Tras el crucero, salida por carretera hacia el Desierto del Namib, a través del Paso de Ghaub y de Kuiseb, hasta llegar al área de Sossusvlei. Llegada al lodge por la tarde. Cena y alojamiento. **Namib Desert Lodge**

Día 8: Desierto del Namib

Pensión completa. Por la mañana visita a las dunas de Sossusvlei y Deadvlei, algunas de hasta 300 metros de altura. Según la hora del día, adquieren diversos colores - de amarillo a rojo, pasando por tonos diferentes de naranja. Subiremos a una de las dunas para darnos cuentas de la enorme inmensidad de este desierto. Visita al cañón de Sesriem: los siglos de erosión han horadado una estrecha garganta de cerca de 1km de longitud. En el fondo de la garganta, que tiene una altura de 30 - 40 metros, se encuentran las piscinas naturales que se llenan en la época de lluvias. Sesriem deriva su nombre de la época en que los pioneros tenían que atar 6 medidas de cuero para extraer el agua de las pozas. Almuerzo incluido en la zona de Sesriem. Cena y alojamiento en el lodge.

Día 9: Desierto del Namib / Windhoek / España

Muy temprano, regreso por carretera, con desayuno picnic, a Windhoek y traslado al aeropuerto Internacional de Hosea Kutako para salir en vuelo de regreso a España. Noche a bordo.

Día 10: España

Llegada y fin del viaje.



Aukana Africa del Sur

FECHAS DE SALIDA

Enero: 4 y 18
 Febrero: 1 y 15
 Marzo: 1, 15 y 29
 Abril: 5 y 19
 Mayo: 3, 10, 17, 24 y 31
 Junio: 7, 14, 21 y 28
 Julio: 5, 12, 19 y 26
 Agosto: 2, 9, 16, 23 y 30
 Septiembre: 6, 13, 20 y 27
 Octubre: 4, 11, 18 y 25
 Noviembre: 1, 15 y 29
 Diciembre: 6 y 20

INCLUIMOS

- Billete aéreo, vuelo con escala.
 - Tasas aéreas. Previsto: 300 €
 - Traslados de llegada y salida (ocasionalmente, podrán ser con guía de habla inglesa).
 - Ocho noches de estancia en los hoteles/lodges previstos.
 - Desayuno diario, tres almuerzos y seis cenas.
 - Visitas y excursiones que se indican con guía acompañante de habla hispana.
- Transporte en vehículo 4x4 (Fortuner), Toyota Quantum 12 plazas, o autobús (Mercedes Sprinter 18 plazas o similar) durante todo el viaje, dependiendo del número de participantes.
- Entradas a los parques.
 - Seguro de viaje.
 - Servicio de asistencia en viaje 24h.

Suplemento seguro opcional y de anulación: 100 €

OBSERVACIONES

Rogamos reconfirmar precios a partir del 1 noviembre.
 El orden de las actividades en el desierto del Kalahari puede variar, respetando la totalidad de las mismas.

Día 1: España / Windhoek

Salida en vuelo a Windhoek, vía una ciudad en ruta. Noche a bordo.

Día 2: Windhoek

Llegada al aeropuerto y traslado a su hotel. Resto del día libre. Alojamiento. **Mövenpick (5★)**

Día 3: Windhoek / P.N. Etosha

Media pensión. Salida temprano por carretera hacia el norte pasando por Okahandja y Otjiwarongo. En Okahandja, si el tiempo lo permite, tendremos la oportunidad de visitar el Mercado de artesanías de Mbangua. Por la tarde, salida hacia el poblado Himba la mítica tribu que solo habita en Namibia. Aquí podrán aprender sobre el estilo de vida y la cultura de esta tribu seminómada. Traslado al campamento en las inmediaciones del Parque Nacional de Etosha y tiempo libre para descansar. Opcionalmente, tendrán la oportunidad de realizar un safari en el Parque Nacional Etosha (rogamos consultar precio). Cena y alojamiento en el lodge.

Etosha Safari Camp

Día 4: Parque Nacional Etosha

Media pensión. Safari de día completo en vehículos 4x4 del lodge. El parque nacional de Etosha es uno de los parques más grandes de África. Etosha debe su paisaje único a la cuenca de un lago generalmente seco de aproximadamente 5.000 km². De las 114 especies de mamíferos encontradas en el parque varios son difíciles de encontrar en otras zonas de África y se encuentran en peligro de extinción, como el rinoceronte negro, guepardo e impala de frente negra. Cena y alojamiento.

Nota: El safari incluye snacks organizados por el campamento. El guía se irá turnando entre los distintos vehículos en caso de haber más de 9 personas.

Día 5: P.N. Etosha / Twyfelfontein

Media pensión. Salida hacia la región de Damaraland, donde podrán ver el paisaje volcánico con sus increíbles formaciones geológicas. De camino, visita del Bosque Petrificado, monumento nacional formado por antiguos árboles de más de 45 metros de largo. También podrán ver la Welwitschia Mirabilis, conocida también como "planta fósil" porque puede vivir miles de años. Tras la visita, salida para visitar los grabados rupestres de Twyfelfontein, de hasta 6.000 años. de antigüedad. Llegada al

Leyendas de Namibia

PRECIO ESTIMADO

4.290 €

Por persona en habitación doble.



lodge. Cena y alojamiento. Tiempo libre. Opcional: Safari en busca del Elefante del desierto (rogamos consultar precio).

Twyfelfontein Country Lodge

Día 6:

Twyfelfontein / Swakopmund

Desayuno. Salida por carretera hacia Swakopmund, uno de los lugares de vacaciones más populares en la costa de Namibia. Tarde libre. Alojamiento. **Delight Swakopmund (3★super)**

Día 7: Swakopmund /

Desierto del Namib

Media pensión. Traslado a la bahía de Walvis para disfrutar de un crucero durante el que podremos contemplar delfines y leones marinos mientras disfrutamos de ostras locales, canapés y vino espumoso. Salida por carretera hacia el Desierto del Namib hasta llegar al área de Sossusvlei. Llegada al lodge por la tarde. Cena y alojamiento. **Namib Desert Lodge**

Día 8: Desierto del Namib

Pensión completa. Por la mañana visita a las dunas de Sossusvlei y Deadvlei, algunas de hasta 300 metros de altura. Subiremos a una de las dunas para darnos cuenta de la inmensidad de este desierto. Visita al cañón de Sesriem: los siglos de erosión han horadado una estrecha garganta de cerca de 1km de longitud. En el fondo de la garganta, se encuentran las piscinas naturales que

se llenan en la época de lluvias. Almuerzo incluido en la zona de Sesriem. Cena y alojamiento.

Día 9: Desierto del Namib / Cuenca del Kalahari

Pensión completa. Salida por carretera hacia el desierto del Kalahari, realizando en ruta una visita panorámica de la zona. Llegada al Lodge a mediodía. Almuerzo. Por la tarde, saldremos de safari en 4x4 en los vehículos del lodge, donde podremos contemplar un gran número de animales dentro de la reserva privada. Regreso al Lodge al atardecer. Cena y alojamiento. **Gondwana Kalahari Anib Lodge**

Día 10: Cuenca del Kalahari / Windhoek / España

Media pensión (desayuno y almuerzo). Salida para realizar una caminata a pie acompañados de miembros de la tribu de bosquimanos, cazadores-recolectores, considerados la tribu más antigua de toda África. Durante la visita, de alrededor de 1 hora y media, podremos aprender de la forma de vida de esta tribu nómada. Regreso a Windhoek y visita panorámica de la ciudad. Almuerzo en restaurante local. A la hora indicada, traslado al aeropuerto internacional y salida en vuelo de regreso a España. Noche a bordo.

Día 11: España

Llegada y fin del viaje.

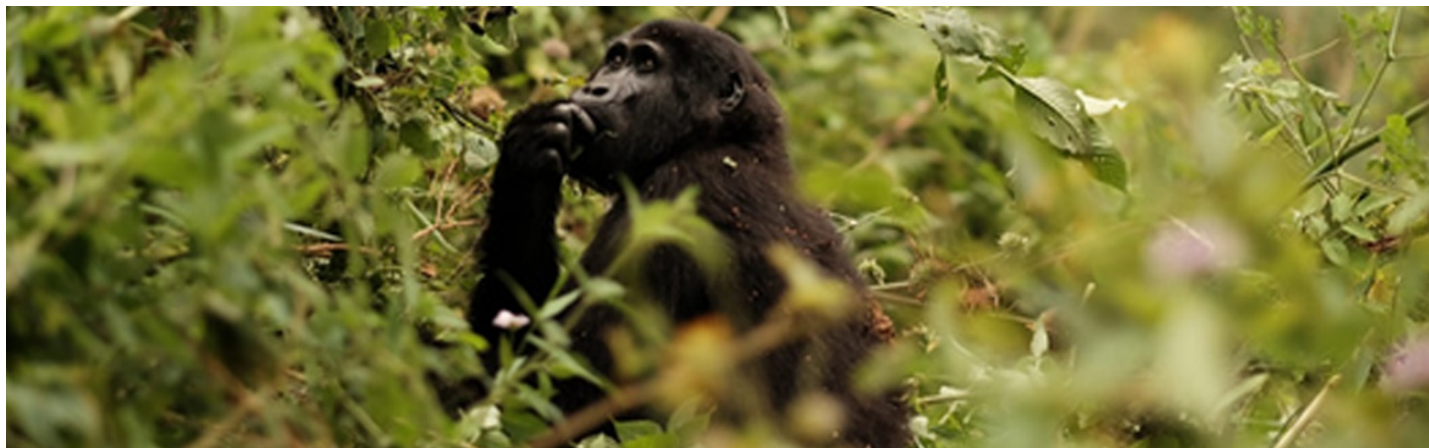

Aukana Africa del Sur

Uganda: Chimpancés y Gorilas

FECHAS DE SALIDA

Enero: 12
Febrero: 2 y 16
Marzo: 2 y 23
Abril: 27
Mayo: 11
Junio: 8 y 22
Julio: 6, 13 y 27
Agosto: 3, 10, 17 y 24
Septiembre: 7 y 14
Octubre: 5 y 19
Noviembre: 16
Diciembre: 14 y 28

Dependiendo de la compañía aérea utilizada, la salida desde España puede ser un día antes, esto es domingo con noche a bordo.

INCLUIMOS

- Billete aéreo, vuelo con escala.
- Tasas aéreas. Previsto: 400 €
- Traslados de llegada y salida.
- Siete noches de estancia en los establecimientos previstos o similares.
- Pensión completa durante el recorrido, desde el desayuno del día 2 hasta el almuerzo del día 8. Bebidas no incluidas.
- Transporte en vehículo 4x4 land Cruiser con chofer de habla inglesa y guía de habla hispana (máximo 6 por vehículo), durante todo el recorrido excepto en los trekkings de chimpancés y de gorilas (el guía no acompañará durante las caminatas).
- Entradas a los parques.
- Safari de los gorilas de Bwindi.
- Trekking de los chimpancés en Kibale.
- Seguro de viaje.
- Servicio de asistencia en viaje 24h.

NO SE INCLUYE

Permiso obligatorio trekking chimpancés y gorilas.
Visado de Uganda no incluido.
Seguro opcional y de anulación.
Importe: 100 €

MUY IMPORTANTE

Obligatoria vacuna de la fiebre amarilla. Los permisos de gorilas (USD 800) y de chimpancés (USD 250) no son reembolsables, desde el momento que se realice la petición de la reserva. El importe deberá ser abonado (cambio aplicado a euros en el momento de la emisión del permiso) para confirmar la misma.

Día 1: España / Entebbe

Salida en avión con destino a Entebbe, con cambio de avión en una ciudad en ruta. Llegada y traslado al hotel (dependiendo del horario de los vuelos, los clientes se alojarán en Entebbe o Kampala, a 35km del aeropuerto). Alojamiento.

2 Friends Guest House / Cassia Lodge

Día 2: Entebbe / Ford Portal

Pensión completa. Salida por carretera rumbo oeste hacia Ford Portal, almuerzo en ruta. El camino está lleno de plantaciones de caña de azúcar, de té, café, plátanos y cacao hasta la llegada a Fort Portal, la capital del reino de Toro a la sombra del Ruwenzori, la cordillera más grande de África. Cena y alojamiento en el lodge.

Nota: El viaje es de casi 7/8 horas, a través de carreteras de tierra. Isunga Lodge / Guereza Canopy Lodge / Kibale Guest Cottages

Día 3: Ford Portal / Parque Nacional Kibale / Parque Nacional Queen Elizabeth

Pensión completa. El día comenzará con una caminata guiada en Kibale, una selva tropical y hábitat natural de los chimpancés con la mayor densidad de primates en todo África. Después de la actividad organizamos que cada uno de los viajeros plante un árbol en un área de reforestación en Bogodi a través de un proyecto de la organización KAFRED. Almuerzo. Por la tarde, continuamos al parque nacional Queen Elizabeth. Cena y alojamiento en el lodge.

Nota: El viaje es de 2 horas y media, a través de carreteras de tierra. Ihamba Lakeside Safari Lodge / Enganzi Lodge

Día 4: Parque Nacional Queen Elizabeth: Norte a sur

Pensión completa. Safari en vehículos 4x4 por el área norte del parque hacia el lago Jorge y la aldea de Kasenyi. Tendrán la oportunidad de ver leones, elefantes, hienas, antílopes de agua y antílopes cobo, quizás pueda ver un leopardo, aunque son bastante esquivos. Almuerzo. Por la tarde realizaremos una excursión en barco por la península de Mweya en el canal de Kazinga. Podrán ver aves endémicas, y también hipopótamos, búfalos y elefantes. Salida hacia Ishasha, en la zona sur del parque. Cena y alojamiento en el lodge.

Ishasha Jungle Lodge

GUIA DE HABLA CASTELLANA

PRECIO ESTIMADO

3.410 €

Por persona en habitación doble.



Día 5: Parque Nacional Queen Elizabeth / Bwindi

Pensión completa. Safari fotográfico por el sur del parque Queen Elizabeth en búsqueda de los "leones trepadores" que se refugian en las ramas de los árboles durante las horas más calurosas del día. Podrán ver también los búfalos, elefantes, antílope topi, el leopardo (con suerte) y muchas especies de aves. Almuerzo en el lodge. Después salida por carretera hacia Bwindi. A la llegada, cena y alojamiento en el lodge.

Nota: El viaje puede ser largo, aproximadamente 5-7 horas según las condiciones de las carreteras y la localización de los permisos de gorilas. El lugar exacto del safari de los gorilas depende de la disponibilidad de los permisos. Ichumbi Lodge / Agandi Lodge / Lake Muhle Lodge / Rushaga Gorilla Camp

Día 6: Bwindi: Trekking de los gorilas de montaña

Pensión completa. Desayuno muy temprano y salida para el trekking de los gorilas. La actividad comenzará a las 8 de la mañana con el guía ranger. La selva de Bwindi contiene una población de 450 gorilas que es la mitad de los gorilas de montaña del mundo según el censo de 2018, algunas familias de los cuales se han habituado a la presencia humana. Tendrán una hora para contemplar a estos animales y disfrutar de una de las experiencias más increíbles de su vida. Almuerzo tipo picnic. Cena y alojamiento en el lodge.

Día 7: Bwindi / Lago Mburo

Pensión completa. Tras el desayuno, nos trasladamos hasta el Parque Nacional Lago Mburo, un pequeño parque nacional que se encuentra en la región central de Uganda, el Ankole. Esta es la parada perfecta entre Bwindi y Entebbe. Después del almuerzo, safari en busca de los hermosos impalas y muchos antílopes, búfalos y cebras. (Opcional: safari nocturno a las 19 para intentar ver animales nocturnos como el raro leopardo. Actividad no incluida en el precio base). Cena y alojamiento.

Nota: el traslado de hoy es de aproximadamente 4 horas y media para una distancia de 270 km Kigarama Wilderness Lodge / Rwakobo Rock Lodge

Día 8: Lago Mburo / Entebbe / España

Desayuno. Último safari antes de salir temprano del lodge. Traslado por carretera hasta Entebbe, hacia el aeropuerto Internacional, **almuerzo** en ruta. A la hora prevista, salida en el vuelo de regreso a España. Noche a bordo.

Nota: el traslado de hoy es de aproximadamente 5 horas para una distancia de 250 km

Día 9: España

Llegada y fin del viaje.

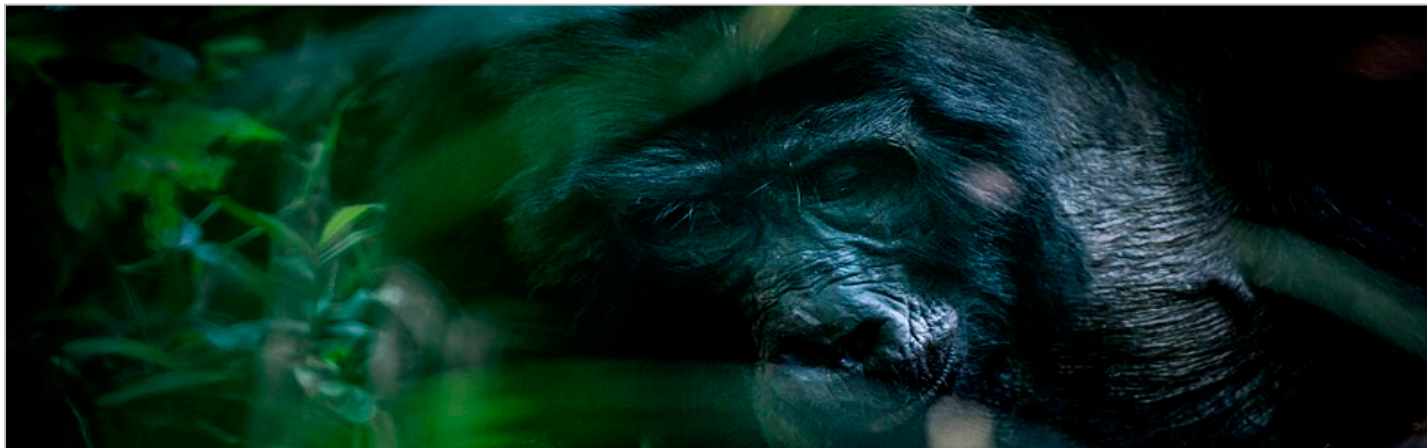

Aukana Africa del Sur

FECHAS DE SALIDA

Enero: 2 y 16
Febrero: 6 y 20
Marzo: 6 y 20
Abril: 3 y 24
Mayo: 8 y 22
Junio: 5 y 19
Julio: 3, 17, 24 y 31
Agosto: 7, 14 y 21
Septiembre: 4 y 18
Octubre: 2 y 16
Noviembre: 6 y 20
Diciembre: 4, 18 y 25

Dependiendo de la compañía aérea utilizada, la salida desde España puede ser un día antes, esto es jueves con noche a bordo.

INCLUIMOS

- Billete aéreo, vuelo con escala.
- Tasas aéreas. Previsto: 400 €
- Traslados de llegada y salida.
- Ocho noches de estancia en los establecimientos previstos o similares.
- Pensión completa durante el recorrido, desde el desayuno del día 2 hasta el almuerzo del día 9.
- Transporte en vehículo 4x4 land Cruiser con chofer de habla inglesa (máximo 6 por vehículo), durante todo el recorrido.
- Entradas a los parques.
- Safari de los gorilas de Bwindi.
- Trekking de los chimpancés en el bosque de Bugoma.
- Seguro de viaje.
- Servicio de asistencia en viaje 24h.

NO SE INCLUYE

Permiso obligatorio trekking chimpancés y gorilas.
Visado de Uganda no incluido.
Seguro opcional y de anulación.
Importe: 100 €

MUY IMPORTANTE

Obligatoria vacuna de la fiebre amarilla. Los permisos de gorilas (USD 800) y de chimpancés (USD 150) no son reembolsables, desde el momento que se realice la petición de la reserva. El importe deberá ser abonado (cambio aplicado a euros en el momento de la emisión del permiso) para confirmar la misma.

Día 1: España / Entebbe

Salida en avión a Entebbe, vía una ciudad en ruta. Llegada y traslado al hotel en Entebbe o Kampala (depende del horario de vuelo). Alojamiento.

2 Friends Guest House / Cassia Lodge

Día 2: Entebbe / Parque Nacional Murchison

Pensión completa. Salida por carretera hacia Masindi y el parque Nacional Murchison, el más grande y majestuoso del país. En el trayecto visita al proyecto de conservación de los rinocerontes blancos en Ziwa, reserva protegida. Almuerzo. Continuamos hasta llegar al parque nacional de las cataratas Murchison, atravesado por el Nilo hasta que desemboca en el lago Alberto. Visitaremos lo alto de las cataratas. Llegada al lodge al atardecer tras casi 6 horas de viaje, parte de las cuales serán a través de caminos de tierra dentro del parque. Cena y alojamiento en el lodge.

Pakuba Lodge / Twiga Lodge

Día 3: Parque Nacional Murchison

Pensión completa. Safari de medio día en vehículo 4x4 para explorar la sabana, en la región norteña del delta del Nilo en el lago Alberto. Regreso a su lodge para el almuerzo. Por la tarde safari, pero esta vez en lancha por las orillas del Nilo donde veremos hipopótamos, cocodrilos y una gran variedad de aves. Cena y alojamiento.

Día 4: Parque Nacional de Murchison / Bosque Bugoma

Pensión completa. Temprano por la mañana, después del desayuno, nos dirigiremos al bosque Budongo para realizar un trekking en el bosque tropical y conocer a los grandes simios, los chimpancés en su hábitat natural. El bosque también alberga primates como el mono colobo blanco y negro, el mono de cola roja, el mono azul, el mono vervet y los babuinos. Almuerzo o almuerzo tipo picnic. Por la tarde, puede realizar una actividad cultural con el sitio de eco-turismo de Boomu Women Group o la Asociación Kapega realizada por guías que han estado trabajando en el bosque. Cena y alojamiento en el lodge.

Nota: La actividad de trekking de chimpancés se realiza de acuerdo a las normas y reglamentos del parque y se puede reservar tanto en horario de mañana como en horario de tarde.

Bugoma Jungle Lodge

Panorama de Uganda

GUIA DE HABLA INGLESA

PRECIO ESTIMADO

3.580 €

Por persona en habitación doble.

Día 5: Bosque Bugoma / Parque Nacional Queen Elizabeth

Pensión completa. Después del desayuno, organizamos una caminata por la naturaleza en el bosque de Bugoma, hábitat de los chimpancés y mangabos de Uganda. Aquí se está llevando a cabo un proyecto de conservación del Bosque de Bugoma. Participará en la plantación de un árbol autóctono en la zona del proyecto de reforestación, para contribuir a dar un nuevo hábitat a los chimpancés. Almuerzo en ruta. Salida hacia el suroeste, a lo largo del lago Alberto y los escarpes del valle del Rift, hacia El Parque Nacional Queen Elisabeth. Llegada a Kasese. Cena y alojamiento en el lodge.

Nota: El viaje es hoy es de 5 horas en coche durante 280 km, a través de un camino de tierra y las condiciones son variables según las lluvias.

Ihamba Lakeside Safari Lodge / Enganzi Lodge

Día 6: Parque Nacional Queen Elizabeth: Norte a sur

Pensión completa. Safari temprano por la mañana a lo largo de las pistas del parque nacional, en los sectores del norte y hacia el lago George y el pueblo de Kasenyi. Es posible que vea leones, elefantes, búfalos, hienas manchadas, antílopes acuáticos, kobs ugandeses, quizás el leopardo (en ocasiones). A media mañana, safari en barco desde la península de Mweya a lo largo del canal Kazinga, uno de los sitios más populares de Uganda. Almuerzo. Por la tarde, breve traslado al sector Ishasha del parque. Cena y alojamiento en el lodge.

Ishasha Jungle Lodge

Día 7: Parque Nacional Queen Elizabeth / Bwindi

Pensión completa. Safari fotográfico por el sur del parque Queen Elizabeth en búsqueda de los "leones trepadores" que se refugian en las ramas de los árboles durante las horas más calurosas del día. Podrán ver también los búfalos, elefantes, antílope topi, el leopardo (con suerte) y muchas especies de aves. Almuerzo en el lodge. Después salida por carretera hacia Bwindi, hacia los bosques tropicales lluviosos, que son el hábitat natural de los gorilas de



montaña en peligro de extinción. Alcanzaremos una altitud de hasta 2300 m sobre el nivel del mar en Bwindi. A la llegada, cena y alojamiento en el lodge.

Nota: El viaje puede ser largo, de unas 5-7 horas según las condiciones de las carreteras y la localización de los permisos de gorilas.

Ichumbi Lodge / Bakiga Lodge / Rushaga Gorilla Camp

Día 8: Bwindi: Trekking de los gorilas de montaña

Pensión completa. Desayuno muy temprano y salida para el trekking de los gorilas. La actividad comenzará a las 8 de la mañana con el guía ranger. La selva de Bwindi contiene una población de 450 gorilas que es la mitad de los gorilas de montaña del mundo según el censo de 2018, algunas familias de los cuales se han habituado a la presencia humana. Tendrán una hora para contemplar a estos animales y disfrutar de una de las experiencias más increíbles de su vida. Almuerzo tipo picnic. Cena y alojamiento en el lodge.

Día 9: Bwindi / Entebbe / España

Desayuno. Traslado por carretera hasta Entebbe (el viaje es de 400km, aproximadamente de 8 horas, a través de carreteras asfaltadas). **Almuerzo** en el camino. Llegada y traslado al aeropuerto para salir en el vuelo de regreso a España. Noche a bordo.

Día 10: España

Llegada y fin del viaje.



Aukana Africa del Sur

Uganda,

GUIA DE HABLA
CASTELLANA

FECHAS DE SALIDA

Enero: 10 y 31
Febrero: 15 y 28
Marzo: 21
Abril: 25
Mayo: 9
Junio: 6 y 20
Julio: 4, 11 y 25
Agosto: 1, 8, 15 y 22
Septiembre: 5 y 12
Octubre: 3 y 17
Noviembre: 14
Diciembre: 12 y 26

Dependiendo de la compañía aérea utilizada, la salida desde España puede ser un día antes, esto es viernes con noche a bordo.

INCLUIMOS

- Billete aéreo, vuelo con escala.
- Tasas aéreas. Previsto: 400 €
- Traslados de llegada y salida.
- Nueve noches de estancia en los establecimientos previstos o similares.
- Pensión completa durante el recorrido, desde el desayuno del día 2 hasta el almuerzo del día 10.
- Transporte en vehículo 4x4 land Cruiser con chofer de habla inglesa y guía de habla hispana (máximo 6 por vehículo), durante todo el recorrido excepto en los trekkings de chimpancés y de gorilas (el guía no acompañará durante las caminatas).
- Entradas a los parques.
- Safari de los gorilas de Bwindi.
- Trekking de los chimpancés en Kibale.
- Seguro de viaje.
- Servicio de asistencia en viaje 24h.

NO SE INCLUYE

Permiso obligatorio trekking chimpancés y gorilas.
Visado de Uganda no incluido.
Seguro opcional y de anulación.
Importe: 100 €

MUY IMPORTANTE

Obligatoria vacuna de la fiebre amarilla. Los permisos de gorilas (USD 800) y de chimpancés (USD 250) no son reembolsables, desde el momento que se realice la petición de la reserva. El importe deberá ser abonado (cambio aplicado a euros en el momento de la emisión del permiso) para confirmar la misma.

Día 1: España / Entebbe

Salida en avión a Entebbe, vía una ciudad en ruta. Llegada y traslado al hotel en Entebbe o Kampala (depende del horario de vuelo). Alojamiento.
2 Friends Guest House / Cassia Lodge

Día 2: Entebbe / Parque Nacional Murchison

Pensión completa. Salida por carretera hacia el noroeste del país, hacia Masindi y el parque Nacional Murchison, el más majestuoso del país. En el trayecto visitaremos el proyecto de conservación de los rinocerontes blancos en Ziwa, reserva protegida de 70km² de extensión y cuyo propósito es protegerlos y reintroducirlos en su medio natural. Acompañados de rangers tendremos la posibilidad de verlos de cerca y conocer su hábitat. Almuerzo. Continuamos hasta llegar al parque nacional de las cataratas Murchison, atravesado por el Nilo hasta que desemboca en el lago Alberto. Visitaremos lo alto de las cataratas. Llegada al lodge al atardecer. Cena y alojamiento en el lodge.

Nota: El viaje es de casi 6 horas (350 km), parte de las cuales serán a través de caminos de tierra en el parque.

Pakuba Lodge / Twiga Safari Lodge

Día 3: Parque Nacional Murchison

Pensión completa. Safari de medio día en vehículo 4x4 para explorar la sabana, en la región norteña del delta del Nilo en el lago Alberto. Podrá encontrar elefantes, leones, búfalos, jirafas, antílopes de agua, oribíes, leopardos, así como hienas manchadas. El parque tiene una vegetación densa y ofrece una vista espectacular. Regreso a su lodge para el almuerzo. Por la tarde safari, pero esta vez en lancha por las orillas del Nilo donde veremos hipopótamos, cocodrilos y una variedad de aves como el águila-azor africana, pelicano común, una variedad de Martín pescadores, el ganso del Nilo. Cena y alojamiento en el lodge.

Día 4: Parque Nacional Murchison / Valle Albertino del Rift / Ford Portal

Pensión completa. Salida por carretera rumbo al suroeste por el valle del Rift disfrutando unas vistas excelentes pasando por la ciudad de Hoima, la capital del reino de Bunyoro. Almuerzo. El camino está lleno de



plantaciones de caña de azúcar, de té, café, plátanos y cacao hasta la llegada a Fort Portal, la capital del reino de Toro a la sombra del Ruwenzori, la cordillera más grande de África. Cena y alojamiento en el lodge.

Nota: El viaje es de casi 6 horas, a través de carreteras de tierra.

Isunga Lodge / Guereza Canopy Lodge / Kibale Guest Cottages

Día 5: Ford Portal / Parque Nacional Kibale / Parque Nacional Queen Elizabeth

Pensión completa. El día comenzará con una caminata guiada en Kibale,

una selva tropical y hábitat natural de los chimpancés con la mayor densidad de primates en todo África. Después de la actividad organizamos que cada uno de los viajeros plante un árbol en un área de reforestación en Bigodi, proyecto de la organización KAFRED. Almuerzo en un restaurante local donde podrán degustar platos de la zona. Por la tarde, continuamos al parque nacional Queen Elisabeth. Cena y alojamiento en el lodge.

Nota: El viaje es de 2 horas y media, a través de carreteras de tierra.

Ihamba Lakeside Safari Lodge / Enganzi Lodge





los lagos del Rift

PRECIO ESTIMADO
4.010 €

Por persona en habitación doble.

ACERCA DEL TREKKING DE LOS GORILAS DE MONTAÑA

Día 6: Parque Nacional Queen Elizabeth: Norte a sur

Pensión completa. Safari en vehículos 4x4 por el área norte del parque hacia el lago George y la aldea de Kasenyi. Tendrán la oportunidad de ver leones, elefantes, hienas manchadas, antílopes de agua y antílopes cobo, quizás pueda ver un leopardo, aunque son bastante esquivos. El parque es un excelente lugar para ver animales y disfrutar de vistas panorámicas, como los lagos de cráter y el valle del Rift. Almuerzo. Por la tarde realizaremos una excursión en barco por la península de Mweya en el canal de Kazinga, uno de los sitios más bellos de Uganda por su concentración de vida selvática. Durante esta excursión verán especies de aves endémicas, y también hipopótamos, búfalos y elefantes. Salida por carretera hacia Ishasha, en la zona sur del parque. Cena y alojamiento en el lodge.

Ishasha Jungle Lodge

Día 7: Parque Nacional Queen Elizabeth / Bwindi

Pensión completa. Safari fotográfico por el sur del parque Queen Elizabeth en busca de los "leones trepadores" que se refugian en las ramas de los árboles durante las horas más calurosas del día. Podrán ver también los búfalos, elefantes, antílope topi, el leopardo (con suerte) y muchas especies de aves. Almuerzo en el lodge. Después salida por carretera hacia Bwindi. A la llegada, cena y alojamiento en el lodge.

Nota: El viaje puede ser largo, aproximadamente 5-7 horas según las condiciones de las carreteras y la localización de los permisos de gorilas. El lugar exacto del safari de los gorilas depende de la disponibilidad de los permisos.

Ichumbi Lodge / Angadi Lodge / Lake Muhle Lodge / Rushaga Gorilla Camp

Día 8: Bwindi: Trekking de los gorilas de montaña

Pensión completa. Desayuno muy temprano y salida para el trekking de los gorilas. La actividad comenzará a las 8 de la mañana con el guía ranger que acompañará a un grupo máximo de 8 personas al encuentro con los gorilas. La selva de Bwindi en Uganda contiene una población de 450 gorilas que es la mitad de los gorilas de montaña del mundo según el censo de 2018, algunas familias de los cuales se han habituado a la presencia humana. Tendrán una hora para contemplar a estos y poder así disfrutar de una de las experiencias más increíbles de su vida. Almuerzo tipo picnic. Cena y alojamiento en el lodge.

Día 9: Bwindi / Lago Mburo

Pensión completa. Tras el desayuno, nos trasladamos hasta el Parque Nacional Lago Mburo, un pequeño parque nacional que se encuentra en la región central de Uganda, el Ankole. Esta es la parada perfecta entre Bwindi y Entebbe. Después del almuerzo, safari en busca de los hermosos impalas y muchos antílopes, búfalos y cebras. (Opcional: safari nocturno a las 19 para intentar ver animales nocturnos como el raro leopardo. Actividad no incluida en el precio base). Cena y alojamiento.

Nota: el traslado de hoy es de aproximadamente 4 horas y media para una distancia de 270 km
Kigarama Wilderness Lodge / Rwakobo Rock Lodge

Día 10: Lago Mburo / Entebbe / España

Desayuno. Último safari antes de salir temprano del lodge. Traslado por carretera hasta Entebbe, hacia el aeropuerto Internacional, **almuerzo** en ruta. A la hora prevista, salida en el vuelo de regreso a España. Noche a bordo.

Nota: el traslado de hoy es de aproximadamente 5 horas para una distancia de 250 km

Día 11: España

Llegada y fin del viaje.

El seguimiento de los gorilas de montaña en Bwindi es uno de los momentos más álgidos de cualquier viaje a África. La euforia unida al primer avistamiento de un gorila de montaña en libertad es difícil de describir. Son animales enormes: hasta tres veces más voluminosos que el hombre, su tamaño exagerado aumenta por el pelaje exuberante. Sin embargo, a pesar de su aspecto temible, los gorilas son criaturas extraordinariamente pacíficas, mucho menos agresivos que los monos o babuinos. Pese a ello, conviene no olvidarse de que son animales y de que reaccionan como tales.

Más impresionante incluso que el tamaño y el porte de los gorilas es su actitud curiosa hacia las personas, que difiere mucho de la de cualquier otro animal salvaje. Por muy tópico que parezca, casi todos los que visitan los gorilas experimentan una sensación casi mística de reconocimiento. A menudo, uno de los gorilas deja de masticar bambú para estudiar a su visitante humano, sus ojos marrones y suaves te miran fijamente como si buscara una conexión, una de las experiencias de vida más emocionantes que puedas sentir.

El Bosque Impenetrable de Bwindi es el hogar de la mitad de población mundial de los gorilas de montaña con aproximadamente 11 familias habituadas a la presencia humana.

Diariamente se autorizan sólo 8 permisos por familia, de ahí la importancia de reservar el viaje con mucha antelación de lo contrario no es posible el avistamiento.

El trekking comienza a las 8 de la mañana. Los grupos son de 8 personas máximo. Un ranger del parque nos informará de aspectos importantes sobre la actividad como normas de cómo comportarse en su presencia. Tendremos una hora estricta de estancia con los gorilas una vez localizados.

A cada grupo se le asigna una familia de gorilas habituadas a la presencia humana. Previamente los avisadores han localizado el área donde se encuentran, sin embargo, el tiempo de caminata es impredecible pudiéndose extender hasta las 6 o 7 horas.

Equipo: es importante llevar botas cómodas, impermeable, guantes de jardinería para apartar ortigas. El hotel provee de un picnic y agua mineral en abundancia para consumir durante la caminata.

Porteadores: Además del ranger y un grupo de empleados del parque, nos acompañarán unos porteadores que llevarán nuestra mochila y caminarán junto a nosotros para ayudarnos en los tramos menos accesibles. Nuestra contribución (15usd) por persona ayuda a cada uno de ellos y a sus familias.

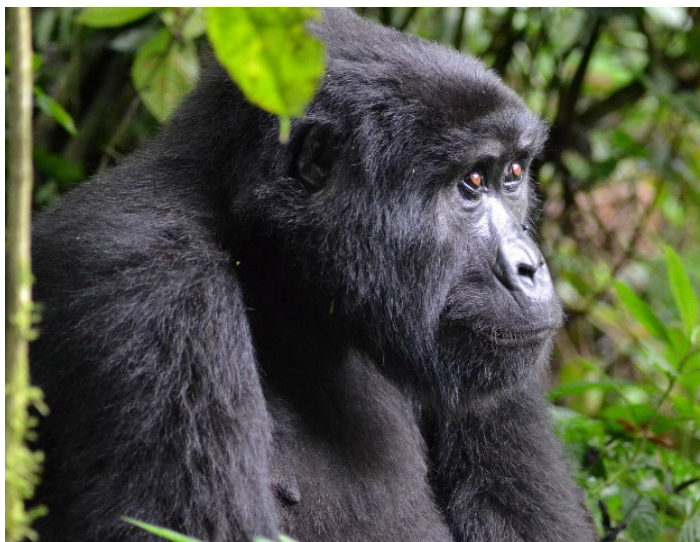



Aukana Africa del Sur *Victoria Falls, Chobe y Okavango 1*

FECHAS DE SALIDA

1 enero a 31 diciembre 2026
Todos los días

INCLUIMOS

- Billete aéreo, vuelo con escala.
- Tasas aéreas. Previsto: 560 €
- Traslados de llegada y salida.
- Avioneta regular para el desplazamiento a/desde Okavango.
- Seis noches de estancia en los hoteles previstos o similares.
- Desayuno en Cataratas Victoria.
- Pensión completa en Chobe y Khwai
- Safaris fotográficos en vehículo abierto 4x4 con rangers de habla inglesa.
- Visita a las cataratas Victoria con guía de habla inglesa.
- Seguro de viaje.
- Servicio de asistencia en viaje 24h.

NO SE INCLUYE

Visado Zimbabwe no incluido.
Seguro opcional y de anulación.
Importe: 100 €

OBSERVACIONES

Durante los períodos de Navidad y Fin de Año, los hoteles de Victoria Falls suelen incrementar sus precios. Rogamos consultar.

Día 1: España / Johannesburg

Salida en avión a Johannesburg, vía punto europeo. Noche a bordo.

Día 2: Johannesburg / Cataratas Victoria

Llegada por la mañana y conexión con el vuelo a Cataratas Victoria. Llegada a Victoria Falls, ciudad situada en la parte zimbabwes de las cataratas y traslado al hotel. Alojamiento.

Budget: Pioneers Victoria Falls
Standard: Batonka

Día 3: Cataratas Victoria

Desayuno. Por la mañana, visita de las Cataratas Victoria, una de las cascadas más impresionantes del mundo, uno de los más bellos espectáculos que la naturaleza puede ofrecer en África, cuando el tranquilo curso del Zambezi, de casi 2 Km. de ancho, se precipita al abismo en un salto de unos 100m. Las cataratas, a las que el Dr. Livingstone bautizó con el nombre de la reina del Imperio. Tarde libre. La pequeña ciudad de Victoria Falls, que se encuentra junto a las cascadas, sirve como base ideal para explorar las muchas atracciones que esta zona de Zimbabwe ofrece. Sus alrededores permiten una amplia gama de actividades llenas de adrenalina para los amantes de la aventura. Los visitantes podrán disfrutar de una variedad de actividades como vuelos panorámicos, rafting en aguas blancas, puenting, kayak. Alojamiento.

ACTIVIDAD OPCIONAL (no incluida en el precio): traslado al embarcadero para realizar un crucero a la puesta de sol sobre el Río Zambeze incluyendo bebidas y aperitivos. Regreso al hotel al anochecer.

Día 4: Cataratas Victoria / Chobe River Front

Pensión completa. Traslado por carretera a Kasane (Botswana), trámites de aduana y desde allí continuación al lodge reservado. Llegada y almuerzo. Safari por la tarde con un ranger experimentado. Regreso al lodge, cena y alojamiento.

Budget:

Lenyebi River Lodge (Kasane)
Standard: Chobe Elephant Camp (Chobe/Ngoma)

PRECIO ESTIMADO 3.990 €

Por persona en hab. doble en
Opción Budget



@Wetu

Día 5: Chobe River Front

Pensión completa. Dos actividades de safari durante el día. Almuerzo, cena y alojamiento en el lodge.

ACERCA DEL CHOBE RIVER FRONT

El río Chobe forma el límite norte del Parque Nacional Chobe. Esta sección del parque es muy conocida por su densa concentración de vida silvestre, incluidas las poblaciones de elefantes e hipopótamos, pero las aguas atraen todo tipo de especies, incluyendo grandes manadas de búfalos y leones. Los visitantes pueden esperar una serie de actividades emocionantes, como 4x4 a lo largo de las orillas, cruceros en lancha motora y avistamiento de aves raras.

Día 6: Chobe River Front/ Khwai Community Area (Delta del Okavango)

Pensión completa. Por la mañana, realizaremos un último safari. Traslado para coger la avioneta que nos llevará al Delta, donde el río Okavango forma un complejo entramado de canales antes de desaparecer en las arenas del desierto del Kalahari. Llegada al lodge. Almuerzo. Por la tarde, safari con un ranger. Cena y alojamiento.

Budget: Khwai Guest House
Standard: Sango Safari Camp

Día 7: Khwai Community Area

Pensión completa. Dos actividades de safari durante el día. Almuerzo, cena y alojamiento en el lodge.

ACERCA DEL KHWAI COMMUNITY AREA

Acostado en los márgenes orientales del Delta del Okavango, enclavado entre las atracciones más importantes del Parque Nacional Chobe al este y la Reserva de Caza Moremi al sur, con una rica población de fauna silvestre y sin fronteras trazadas alrededor de él en el mapa. El río Khwai es un faro que alberga leopardos que acechan en la hierba larga, leones nadando desde las orillas y cocodrilos compitiendo con perros salvajes por una comida de impala al mediodía. Como Khwai se encuentra fuera de los parques, ofrece libertad y flexibilidad que normalmente solo sería posible en una concesión privada: ir fuera de la carretera para ver más de cerca los avistamientos, conducir por la noche en busca de especies nocturnas y, con un poco de anticipación, salir a caminar para rastrearlos a pie.

Día 8: Khwai Maun / Johannesburg / España

Desayuno. Breve safari por la mañana antes del traslado al aeródromo para salir en avioneta hacia Maun. A la hora prevista, vuelo hacia Johannesburg y tiempo libre hasta la salida del vuelo de regreso a España, vía punto de conexión. Noche a bordo.

Día 9: España

Llegada y fin del viaje.



Aukana Africa del Sur *Victoria Falls, Chobe y Okavango 2*

FECHAS DE SALIDA

10 enero a 14 diciembre 2026
Salidas diarias

INCLUIMOS

- Billete aéreo, vuelo con escala.
- Tasas aéreas. Previsto: 560 €
- Traslados de llegada y salida.
- Avioneta regular para el desplazamiento a/desde Okavango.
- Seis noches de estancia en los hoteles previstos o similares.
- Pensión completa desde la cena del día 2 hasta el desayuno del día 8.
- Safaris fotográficos en vehículo abierto 4x4 con rangers de habla inglesa.
- Visita a las cataratas Victoria con guía de habla inglesa.
- Seguro de viaje.
- Servicio de asistencia en viaje 24h.

NO SE INCLUYE

Visado Zimbabwe no incluido.
Seguro opcional y de anulación.
Importe: 100 €

OBSERVACIONES

Durante los períodos de Navidad y Fin de Año, los hoteles de Victoria Falls suelen incrementar sus precios. Rogamos consultar.

Día 1: España / Johannesburg

Salida en avión a Johannesburg, vía punto europeo. Noche a bordo.

Día 2: Johannesburg / Parque Nacional Zambezi

Llegada por la mañana y conexión con el vuelo a Cataratas Victoria. Llegada a Victoria Falls y traslado por carretera (40 minutos) al Old Drift Lodge, ubicado en los hermosos y vírgenes alrededores del Parque Nacional Zambezi, a sólo 4,5 km aguas arriba de las cataratas. Una gran cantidad de vida silvestre habita en el parque que se puede explorar por carretera, río o a pie. El rico patrimonio natural de la región se refleja en las catorce elegantes tiendas de campaña del lodge. **Cena** (dependiendo de la hora de llegada) y alojamiento. **Old Drift Lodge**

Día 3: Parque Nacional Zambezi

Pensión completa. Actividades incluidas: salidas de caza por la mañana y por la tarde y safaris por el río, paseos por la selva y visita guiada a las cataratas.

ACERCA DEL PARQUE NACIONAL ZAMBEZI

El Parque Nacional Zambezi alberga una gran variedad de mamíferos, incluyendo elefantes, leones, búfalos de Cabo y leopardos. Además de estos miembros carismáticos de los "cinco grandes", hay manadas de antílope sable, tierra común, cebras, jirafa sureña, kudu mayor, waterbuck e impalas. En el Parque Nacional se han registrado más de 400 especies de aves; el búho de pesca de Pel, el skimmer africano, el águila de palma de cuello, el halcón lanner, la garza de goliat, el pie de aleta africano, la pratincole de roca y el lapwing de punta larga se consideran entre las aves autóctonas del parque.

Día 4: Parque Nacional Zambezi / Chobe

Pensión completa. Traslado por carretera a Kasane (Botswana), trámites de aduana y desde allí continuación al Chobe Game Lodge, único lodge permanente situado dentro de los límites del Parque. Construido a lo largo de las orillas del río con espectaculares vistas a las llanuras aluviales, este establecimiento está ubicado en un lugar privilegiado para explorar el Parque Nacional de Chobe. Llegada y almuerzo. Safari por la tarde con un ranger experimentado. Regreso al lodge, cena y alojamiento. **Chobe Game Lodge**

Día 5: Chobe

Pensión completa. Dos actividades de safari durante el día. Almuerzo, cena y alojamiento en el lodge.

ACERCA DEL PARQUE NACIONAL DE CHOBE

El frente del río Chobe es un área de vida silvestre notable debido a la fuente permanente de agua del río Chobe. El espectáculo de todos los animales que vienen a beber a la orilla es uno de los que hay que contemplar, particularmente en la estación seca (mayo - octubre), donde el agua es escasa lejos del río. Es una zona famosa por su abundancia de elefantes, una gran variedad de depredadores y, además, es probable que vean rebaños de búfalos y posiblemente incluso antílope roan y sable. En la temporada de lluvias (Nov - Abr) la abundancia de animales está mucho menos concentrada en el río, ya que la fauna se extiende por toda la zona del parque debido a la disponibilidad de agua superficial del entorno. Esto ayuda a la vegetación de las orillas del río a recuperarse de las enormes manadas que se sienten atraídas por la zona en los meses secos. Las espectaculares puestas de sol de Chobe por sí solo ya merecen una visita a la zona. Tenga en cuenta que las actividades están restringidas dentro del parque nacional de acuerdo con las normas y regulaciones gubernamentales: no conducir fuera de la carretera, no caminar y no conducir después de la noche.

Día 6: Chobe / Delta del Okavango

Pensión completa. Por la mañana, realizaremos un último safari antes del traslado hasta el aeródromo para coger la avioneta que nos llevará al delta, uno de los parajes más singulares de África, donde el río Okavango forma un complejo entramado de canales antes de desaparecer en las arenas del desierto del Kalahari. Llegada y traslado (30 minutos aprox.) al lodge situado en delta suroeste. Almuerzo. Por la tarde, safari con un ranger. Regreso al lodge, cena y alojamiento. **Kanana**

PRECIO ESTIMADO

6.490 €

Por persona en habitación doble.



@Wetu

Día 7: Delta del Okavango

Pensión completa. Dos actividades de safari durante el día. Almuerzo, cena y alojamiento en el lodge.

ACERCA DEL DELTA DEL OKAVANGO

El Delta del Okavango es donde se encuentran las criaturas salvajes: un inmenso oasis anegado repleto de elefantes y aves, a la deriva en medio de las arenas del Kalahari. La verdadera magia del Delta reside en sus aguas, que fluyen desde lejanas tierras altas y se extienden por los canales y las llanuras aluviales. Durante el invierno en el Kalahari, cuando el sol ha desnudado la tierra y ha convertido el desierto en el más seco, el agua llena el Okavango, transformando las llanuras aluviales en un Arca de Noé con la fauna africana. En pocos días, un camino arenoso conducido por un vehículo puede convertirse en una vía fluvial de una profundidad desconocida, lo que propicia un safari en barco.

Día 8: Delta del Okavango / Maun / Johannesburg / España

Desayuno. Breve safari por la mañana antes del traslado al aeródromo para salir en avioneta hacia Maun. A la hora prevista, vuelo hacia Johannesburg y tiempo libre hasta la salida del vuelo de regreso a España, vía punto de conexión. Noche a bordo.

Día 9: España

Llegada y fin del viaje.



Aukana Africa del Sur

FECHAS DE SALIDA

4 enero a 14 diciembre
Domingo

INCLUIMOS

- Billete aéreo, vuelo con escala.
- Tasas aéreas. Previsto: 550 €
- Traslados de llegada y salida.
- Seis noches de estancia en los hoteles previstos o similares.
- Desayuno diario y dos cenas
- Safari fotográfico en vehículo abierto 4x4 en las carreteras del Parque Kruger con guía de habla hispana. El guía se irá turnando entre los distintos vehículos en caso de haber más de 9 personas.
- Visitas que se indican con guías de habla hispana.
- Seguro de viaje.
- Servicio de asistencia en viaje 24h.

Suplemento seguro opcional y de anulación: 100 €

OBSERVACIONES

Rogamos consultar precios para el periodo de Semana Santa.

Día 1: España / Johannesburg

Salida en avión con destino a Johannesburg. Noche a bordo.

Día 2: Johannesburg

Llegada y traslado al hotel. Resto del día libre. Alojamiento.

Select: *Peermont Metcourt*
Classic: *Silverbirch @ Birchwood*
Luxury: *D'Oreale Grande / NH Sandton*

Día 3: Johannesburg / Mpumalanga / Área del Parque Kruger

Desayuno. Alrededor de las 07:00hrs, salida hacia el Parque Kruger atravesando la provincia de Mpumalanga, y visitando lugares de impresionante belleza como Bourke's Luck Potholes en el Cañón del Río Blyde (visitas sujetas a disponibilidad de tiempo y condiciones meteorológicas). Llegada por la tarde al hotel. **Cena** y alojamiento.

Select: *247 Hotel*
Classic: *Anew White River*
Luxury: *Anew White River Country Boutique Hotel / Nutgrove Manor*

Día 4: Área del Parque Kruger

Desayuno. A las 5:30hrs, salida para realizar safari fotográfico de día completo en vehículo abierto 4x4 en las carreteras del Parque Kruger en busca de los "cinco grandes" (león, leopardo, elefante, rinoceronte y búfalo). Regreso al hotel por la tarde. Cena y alojamiento.

Nota: El hotel proveerá cajas de picnic con el desayuno. Parada en uno de los campamentos dentro de Parque donde tendrán la opción de comer, por su cuenta, en un restaurante o en una cafetería. Dentro del Parque Nacional Kruger no se permite dejar las carreteras. La duración del safari es de aprox. 8 horas.

Día 5: Área del Parque Kruger / Pretoria / Johannesburg / Ciudad del Cabo

Desayuno. Salida hacia Johannesburg. Visita panorámica de Pretoria incluyendo el "Church Square" y "Union Buildings" (la visita no incluye entrada a los monumentos, sino que se contemplarán en ruta). A la hora prevista, traslado al aeropuerto y salida hacia Ciudad del Cabo. Llegada y traslado al hotel. Alojamiento.

Select: *Onomo Foreshore*
Classic: *Cresta Grande / Fountains / Anew Greenpoint*
Luxury: *Pepperclub*

Retrato de Sudáfrica

PRECIO ESTIMADO 1.770 €

Por persona en hab. doble en
Opción Select



Día 6 y 7: Ciudad del Cabo

Desayuno. Días libres a disposición. Posibilidad de participar en alguna de las siguientes actividades opcionales (no incluidas en el precio base):

Excursión día completo de la Península:

Llegaremos hasta el Cabo de Buena Esperanza, visitando por el camino la Isla de las Focas y una colonia de pingüinos. Almuerzo en un restaurante local.

Excursión día completo "Combo":

Visitará la Ciudad Madre, el conocido barrio "Bo Kaap" y sus museos, así como una de las bodegas más antiguas de Sudáfrica donde realizará una cata de vinos. Almuerzo en un restaurante local.

Día 8: Ciudad del Cabo / España

Desayuno. A la hora convenida, traslado al aeropuerto y salida en vuelo a España. Noche a bordo.

Día 9: España

Llegada y fin del viaje.





Aukana Africa del Sur

FECHAS DE SALIDA

12 enero a 16 diciembre 2025
Domingo

INCLUIMOS

- Billete aéreo, vuelo con escala.
- Tasas aéreas. Previsto: 550 €
- Traslados de llegada y salida.
- Seis noches de estancia en los hoteles previstos o similares.
- Desayuno diario. Pensión completa (con bebidas locales) en Kruger.
- Tres safaris fotográficos en vehículo abierto 4x4 en la zona de Kruger (reserva privada) con guía de habla hispana. El guía se irá turnando entre los distintos vehículos en caso de haber más de 9 personas.
- Visitas que se indican con guías de habla hispana.
- Seguro de viaje.
- Servicio de asistencia en viaje 24h.

Suplemento seguro opcional y de anulación: 100 €

OBSERVACIONES

Rogamos reconfirmar precios para el periodo de Semana Santa.

Día 1: España / Johannesburg

Salida en avión con destino a Johannesburg. Noche a bordo.

Día 2: Johannesburg

Llegada por la mañana y traslado al hotel. Resto del día libre. Alojamiento.

Select y Classic:

Silverbirch @ Birchwood

Día 3: Johannesburg / Mpumalanga / Kruger Reserva Privada

Desayuno. Salida hacia el Parque Kruger atravesando la provincia de Mpumalanga, y visitando lugares de impresionante belleza como Bourke's Luck Potholes en el Cañón del Río Blyde (visitas sujetas a condiciones meteorológicas). Llegada por la tarde al lodge de la reserva privada. **Cena y alojamiento.**

Select: Little Africa Tented

Classic: Moditlo Game Lodge

Día 4: Kruger Reserva Privada

Pensión completa (con bebidas locales). Por la mañana después de tomar un té o café salida en vehículo abierto 4x4 para realizar un safari fotográfico en la reserva privada regresando al lodge para tomar el desayuno. Tomará el almuerzo en el lodge. Tiempo libre hasta la hora de la salida del safari de la tarde. Por la tarde después de tomar un té o café salida en vehículo abierto 4x4 para realizar un safari fotográfico. Regreso al lodge para la cena. Alojamiento.

Día 5: Kruger Reserva Privada / Johannesburg / Ciudad del Cabo

A primera hora por la mañana salida para realizar un último safari fotográfico en la reserva privada regresando al lodge para el desayuno. Salida hacia Johannesburg.

Almuerzo (lunch-box) durante la ruta. Traslado al aeropuerto y salida en vuelo hacia Ciudad del Cabo. Llegada y alojamiento.

Select y Classic

Cresta Grande / Fountains / Anew Greenpoint

Día 6 y 7: Ciudad del Cabo

Desayuno. Días libres a disposición. Posibilidad de participar en alguna de las siguientes actividades opcionales (no incluidas en el precio base):

Excursión de día completo de la Península: Llegaremos hasta el Cabo de Buena Esperanza, visitando por el camino la Isla de las Focas y una colonia de pingüinos. Almuerzo en un restaurante local. Por la tarde regreso.

Retrato de Sudáfrica

RESERVA PRIVADA

PRECIO ESTIMADO 2.400 €

Por persona en hab. doble en Opción Select



Excursión de día completo "Combo":

Visitará la Ciudad Madre, el conocido barrio "Bo Kaap" y sus museos, así como una de las bodegas más antiguas de Sudáfrica donde realizará una cata de vinos. Almuerzo en un restaurante local. Por la tarde regreso.

Día 8: Ciudad del Cabo / España

Desayuno. Mañana libre. Por la tarde, a la hora convenida, traslado al aeropuerto y salida en vuelo a España. Noche a bordo.

Día 9: España

Llegada y fin del viaje.



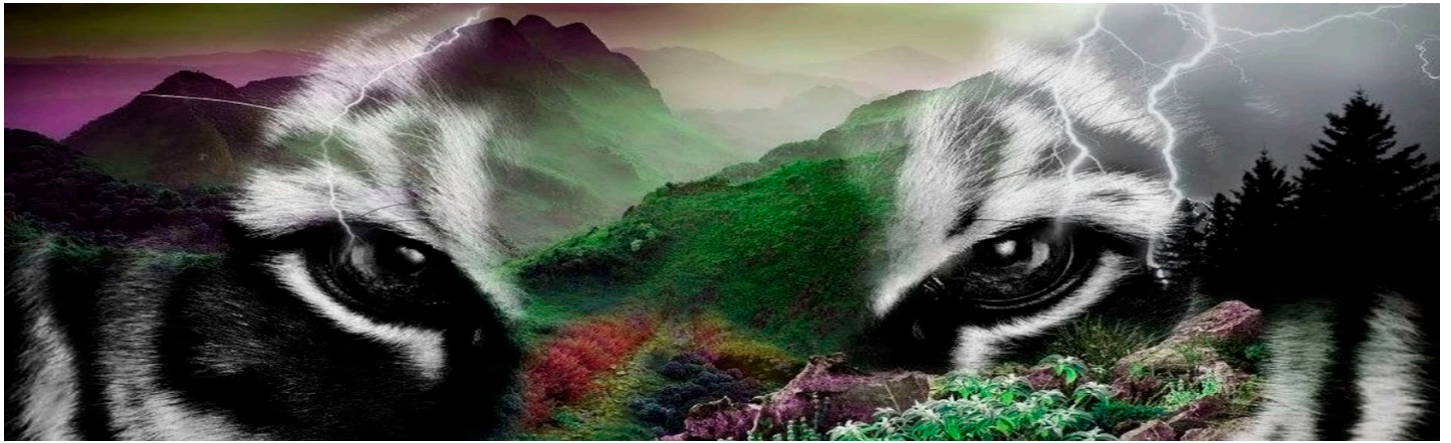

Aukana Africa del Sur

FECHAS DE SALIDA

6 enero a 8 diciembre
Martes

INCLUIMOS

- Billete aéreo, vuelo con escala.
- Tasas aéreas. Previsto: 550 €
- Traslados de llegada y salida.
- Seis noches de estancia en los hoteles previstos o similares.
- Desayuno diario, dos almuerzos y dos cenas
- 4 safaris fotográficos en vehículo abierto 4x4 (camión del lodge, uso compartido, con capacidad para 20 personas) por el parque nacional con guía de habla hispana.
- Visitas que se indican con guías de habla hispana.
- Seguro de viaje.
- Servicio de asistencia en viaje 24h.

Suplemento seguro opcional y de anulación: 100 €

OBSERVACIONES

Rogamos reconfirmar precios para el periodo de Semana Santa.

Día 1: España / Johannesburg

Salida en avión con destino a Johannesburg. Noche a bordo.

Día 2: Johannesburg / Pretoria

Llegada por la mañana y traslado al hotel. Resto del día libre. Alojamiento. **Centurion**

Día 3: Pretoria /

Parque Nacional Pilanesberg

Pensión completa. Salida hacia el Parque Nacional de Pilanesberg, libre de malaria, ubicado en el cráter de un volcán extinguido hace ya años, en medio de valles boscosos, pastizales y bellas formaciones rocosas, hogar de la fauna de Sudáfrica incluyendo leones, elefantes, rinocerontes blancos, rinocerontes negros, búfalos cafre, leopardos, guepardos, cebras de montaña Hartman, jirafas, hipopótamos y cocodrilos. Llegada al lodge y almuerzo. Por la tarde, salida de safari fotográfico por el parque en busca de los "Cinco Grandes" en vehículo 4x4 abierto. Regreso al lodge tras el safari. Cena y alojamiento.

Bakubung Lodge / Kwa Maritane Lodge

Día 4:

Parque Nacional Pilanesberg

Pensión completa. Salida de safari fotográfico al amanecer en vehículo 4x4 abierto. Regreso al lodge para tomar el desayuno. Resto de la mañana libre para disfrutar de las instalaciones del lodge. Les sugerimos que tomen un traslado con servicio de shuttle con conductor de habla inglesa a Sun City si desea explorar este destino que ofrece entretenimiento de casino, restaurantes, campo de golf y otras atracciones más (El precio del traslado es de aprox ZAR 110 por persona y trayecto, de pago directo en el lodge). Almuerzo incluido en el lodge. Por la tarde, salida de safari fotográfico por el parque en vehículo 4x4 abierto. Regreso a lodge, cena y alojamiento.

Día 5: Parque Nacional Pilanesberg / Johannesburg / Ciudad del Cabo

Salida de safari fotográfico al amanecer en vehículo 4x4. Regreso al lodge para tomar el desayuno. A la hora indicada, traslado por carretera de regreso a Johannesburg. Traslado al aeropuerto y salida hacia Ciudad del Cabo. Traslado al hotel. Alojamiento. **Cresta Grande / Fountains / Anew Greenpoint**

Sudáfrica de ensueño

PRECIO ESTIMADO

2.350 €

Por persona en habitación doble.

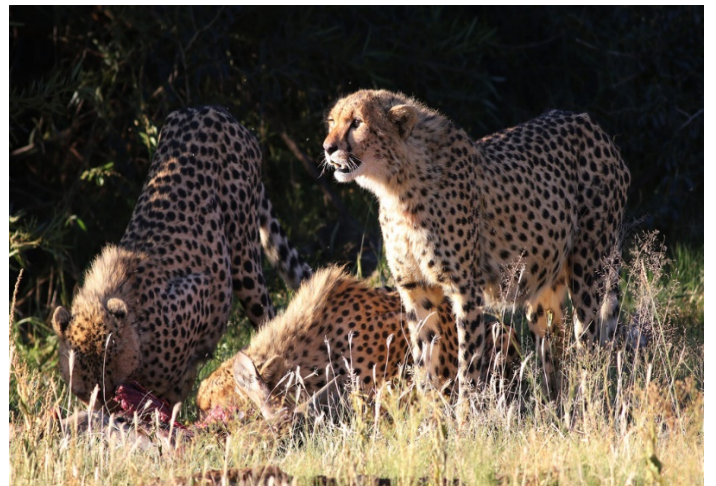

Día 6 y 7: Ciudad del Cabo

Desayuno. Días libres a disposición. Posibilidad de participar en alguna de las siguientes actividades opcionales (no incluidas en el precio base):

Excursión de día completo de la Península:

Llegaremos hasta el Cabo de Buena Esperanza, visitando por el camino la Isla de las Focas y una colonia de pingüinos. Almuerzo en un restaurante local. Regreso al hotel.

Excursión de día completo "Combo":

Visitará la Ciudad Madre, el conocido barrio "Bo Kaap" y sus museos, así como una de las bodegas más antiguas de Sudáfrica donde realizará una cata de vinos. Almuerzo en un restaurante local. Regreso al hotel.

Día 8: Ciudad del Cabo / España

Desayuno. Mañana libre. Por la tarde, a la hora convenida, traslado al aeropuerto y salida en vuelo a España. Noche a bordo.

Día 9: España

Llegada y fin del viaje.



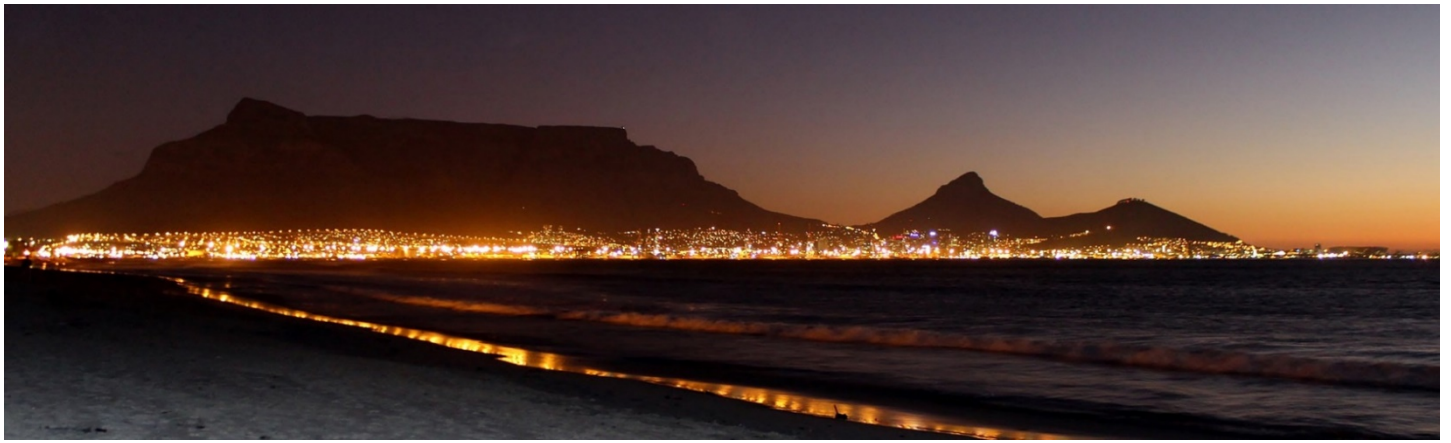

Aukana Africa del Sur

FECHAS DE SALIDA

Enero: 4 y 18
 Febrero: 1 y 15
 Marzo: 1, 15 y 29
 Abril: 12 y 26
 Mayo: 10 y 24
 Junio: 7 y 21
 Julio: 5, 12, 19, y 26
 Agosto: 2, 9, 16 y 23
 Septiembre: 6 y 20
 Octubre: 4 y 18
 Noviembre: 1 y 15
 Diciembre: 6

INCLUIMOS

- Billete aéreo, vuelo con escala.
- Tasas aéreas. Previsto: 520 €
- Traslados de llegada y salida.
- Diez noches de estancia en los hoteles previstos o similares.
- Desayuno diario, un almuerzo y dos cenas
- Safari fotográfico en vehículo abierto 4x4 en las carreteras del Parque Kruger con guía de habla hispana. El guía se irá turnando entre los distintos vehículos en caso de haber más de 9 personas.
- Safari náutico en el Lago Santa Lucia
- Safari fotográfico en el Parque Nacional Hluhluwe Imfolozi.
- Visitas que se indican con guías de habla hispana.
- Seguro de viaje.
- Servicio de asistencia en viaje 24h.

Suplemento seguro opcional y de anulación: 100 €

OBSERVACIONES

Rogamos reconfirmar precios para el periodo de Semana Santa.

Día 1: España / Johannesburg

Salida en avión con destino a Johannesburg. Noche a bordo.

Día 2: Johannesburg

Llegada por la mañana y traslado al hotel. Resto del día libre. Alojamiento.

Select: *Peermont Metcourt*
Classic: *Silverbirch @ Birchwood*
Luxury: *D'Oreale Grande / NH Sandton*

Día 3: Johannesburg / Mpumalanga / Área del Parque Kruger

Desayuno. A las 7:00hrs, salida hacia el Parque Kruger atravesando la provincia de Mpumalanga, y visitando lugares de gran belleza como Bourke's Luck Potholes en el Cañón del Río Blyde (visitas sujetas a disponibilidad de tiempo y climatología). Traslado al hotel. **Cena** y alojamiento.

Select: *247 Hotel*
Classic: *Anew White River*
Luxury: *Anew White River Country Boutique Hotel / Nutgrove Manor*

Día 4: Área del Parque Kruger

Desayuno. A las 5:30hrs, salida para safari fotográfico de día completo en vehículo abierto 4x4 en las carreteras del Parque Kruger en busca de los "cinco grandes" (león, leopardo, elefante, rinoceronte y búfalo). Regreso al hotel por la tarde. **Cena** y alojamiento.

Nota: El hotel proveerá cajas de picnic con el desayuno. Parada en uno de los campamentos dentro de Parque donde tendrán la opción de comer, por su cuenta, en un restaurante o en una cafetería. Dentro del Parque Nacional Kruger no se permite dejar las carreteras. La duración del safari es de aprox. 8 horas.

Día 5: Área del Parque Kruger / Swazilandia

Desayuno. Salida hacia Swazilandia, el país más pequeño de África, que ofrece una visión cultural única. Visita de Mantenga Cultural Village, donde participaremos en un espectáculo cultural. Llegada y alojamiento.

Select y Classic:
Happy Valley / Mountain View
Luxury: *Royal Villas*

Día 6: Swazilandia / Santa Lucia

Desayuno. Salida hacia la provincia de KwaZulu-Natal, en dirección a la costa del océano Índico. Llegada al hotel. Por la tarde, salida para realizar safari en barco por el lago St. Lucia, dentro

Perlas de Sudáfrica

PRECIO ESTIMADO 3.080 €

Por persona en hab. doble en Opción Select



del Parque de Humedales iSimangaliso (2hrs de navegación), hogar de cocodrilos, hipopótamos y abundante fauna marina. Regreso al hotel y alojamiento.

Select y Classic: *Elephant Lake*
Luxury: *Heritage House*

Día 7: Santa Lucia

Salida temprano para disfrutar de un safari fotográfico de día completo en el Parque Nacional Hluhluwe Imfolozi, la reserva más antigua de África, que ofrece un paisaje de gran belleza donde habitan los "cinco grandes" y numerosas especies salvajes. La experiencia incluye desayuno ligero y **almuerzo** tipo braai (barbacoa sudafricana) en plena naturaleza. Regreso al hotel. Alojamiento.

Día 8: Santa Lucia / Durban / Ciudad del Cabo

Desayuno. Traslado al aeropuerto para salir en vuelo a Ciudad del Cabo. Traslado al hotel y alojamiento.

Select: *Onomo Foreshore*
Classic: *Cresta Grande / Fountains*
Luxury: *Anew Greenpoint*
Luxury: *Pepperclub*

Día 9 al 11: Ciudad del Cabo

Desayuno. Días libres a disposición. Posibilidad de participar en alguna de las siguientes actividades opcionales (no incluidas en el precio base):

Excursión de día completo de la Península:

Llegaremos hasta el Cabo de Buena Esperanza, visitando por el camino la Isla de las Focas y una colonia de pingüinos. Almuerzo en un restaurante local. Por la tarde regreso al hotel.

Excursión de día completo "Combo":

Visitará la Ciudad Madre, el conocido barrio "Bo Kaap" y sus museos, así como una de las bodegas más antiguas de Sudáfrica donde realizará una cata de vinos. Almuerzo en un restaurante local. Por la tarde regreso al hotel.

Día 12: Ciudad del Cabo / España

Desayuno. Mañana libre. Por la tarde, a la hora convenida, traslado al aeropuerto y salida en vuelo a España. Noche a bordo.

Día 13: España

Llegada y fin del viaje.



Aukana Africa del Sur

Retrato Sudáfrica y Ruta Jardín

FECHAS DE SALIDA

4 enero a 13 diciembre
Domingo

INCLUIMOS

- Billete aéreo, vuelo con escala.
- Tasas aéreas. Previsto: 550 €
- Traslados de llegada y salida.
- Ocho noches de estancia en los hoteles previstos o similares.
- Desayuno diario, un almuerzo y dos cenas.
- Safari fotográfico en vehículo abierto 4x4 en las carreteras del Parque Kruger con guía de habla hispana. El guía se irá turnando entre los distintos vehículos en caso de haber más de 9 personas.
- Visitas que se indican con guías de habla hispana.
- Seguro de viaje.
- Servicio de asistencia en viaje 24h.

Suplemento seguro opcional y de anulación: 100 €

OBSERVACIONES

Rogamos reconfirmar precios para el periodo de Semana Santa.

Día 1: España / Johannesburgo

Salida en avión con destino a Johannesburgo. Noche a bordo.

Día 2: Johannesburgo

Llegada por la mañana y traslado al hotel. Resto del día libre. Alojamiento.

Select: *Peermont Metcourt*

Classic: *Silverbirch @ Birchwood*

Luxury: *D'Oreale Grande /*

NH Sandton

Día 3: Johannesburgo / Mpumalanga / Área del Parque Kruger

Desayuno. A las 7:00hrs, salida hacia el Parque Kruger atravesando la provincia de Mpumalanga, y visitando lugares de impresionante belleza como Bourke's Luck Potholes en el Cañón del Río Blyde (visitas sujetas a disponibilidad de tiempo y condiciones meteorológicas). Llegada por la tarde al hotel. **Cena** y alojamiento.

Select: *247 Hotel*

Classic: *Anew White River*

Luxury: *Nutgrove Manor*

Día 4: Área del Parque Kruger

Desayuno. A las 5:30hrs, salida para safari fotográfico de día completo en vehículo abierto 4x4 en las carreteras del Parque Kruger en busca de los "cinco grandes" (león, leopardo, elefante, rinoceronte y búfalo). Regreso al hotel por la tarde. **Cena** y alojamiento.

Nota: El hotel proveerá cajas de picnic con el desayuno. Parada en uno de los campamentos dentro de Parque donde tendrán la opción de comer, por su cuenta, en un restaurante o en una cafetería. Dentro del Parque Nacional Kruger no se permite dejar las carreteras. La duración del safari es de aprox. 8 horas.

Día 5: Área del Parque Kruger / Pretoria / Johannesburgo / Ciudad del Cabo

Desayuno. Salida a Johannesburgo. Visita panorámica de Pretoria incluyendo el "Church Square" y "Union Buildings" (la visita no incluye entrada a los monumentos, sino que se contemplarán en ruta). A la hora prevista, traslado al aeropuerto y salida hacia Ciudad del Cabo. Llegada y traslado al hotel. Alojamiento.

Select: *Onomo Foreshore*

Classic:

Fountains / Anew Greenpoint

Luxury: *Pepperclub*



Día 6 y 7: Ciudad del Cabo

Desayuno. Días libres a disposición. Posibilidad de participar en alguna de las siguientes actividades opcionales (no incluidas en el precio base):

Excursión de día completo de la Península:

Llegaremos hasta el Cabo de Buena Esperanza, visitando por el camino la Isla de las Focas y una colonia de pingüinos. Almuerzo en un restaurante local. Por la tarde regreso al hotel.

Excursión de día completo "Combo":

Visitará la Ciudad Madre, el conocido barrio "Bo Kaap" y sus museos, así como una de las bodegas más antiguas de Sudáfrica donde realizará una cata de vinos. Almuerzo en un restaurante. Regreso al hotel.

Día 8: Ciudad del Cabo / Oudtshoorn (Ruta Jardín)

Desayuno. Salida hacia Oudtshoorn, conocido a nivel internacional como la capital del avestruz del mundo. La realeza, los emperadores, marajás y la alta sociedad alguna vez se adornaba con las plumas más finas del mundo. A su llegada, visitaremos una granja de avestruces. **Almuerzo.** Visita de las Cuevas Cango, a lo largo de 600 m bajo tierra, con sus impresionantes formaciones de estalactitas que la naturaleza moldea con el pasar de los siglos. Traslado al hotel. Alojamiento.

Select: *Protea Rlemplies*

Classic: *Hlangana Lodge /*

Bon Queens

Luxury: *Survai*

PRECIO ESTIMADO 2.440 €

Por persona en hab. doble en
Opción Select

Día 9: Oudtshoorn / Knysna (Ruta Jardín)

Desayuno. Salida hacia la localidad costera de Knysna, recorriendo uno de los tramos más bellos de la famosa Ruta Jardín. En el camino se visitarán los impresionantes bosques del Parque Nacional Tsitsikamma, un paraíso natural de frondosa vegetación, ríos y espectaculares paisajes costeros. Traslado al hotel. Alojamiento.

Select: *The Graywood*

Classic: *Knysna Log Inn /*

Premier Moorings

Luxury: *The Rex*

Día 10: Knysna / Ciudad del Cabo / España

Desayuno. Salida hacia Hermanus, preciosa ciudad costera sudafricana conocida por ser un punto privilegiado para el avistamiento de ballenas (julio a noviembre). Continuación a Ciudad del Cabo, al aeropuerto y alida del vuelo de regreso a España, vía punto de conexión. Noche a bordo.

Día 11: España

Llegada y fin del viaje.

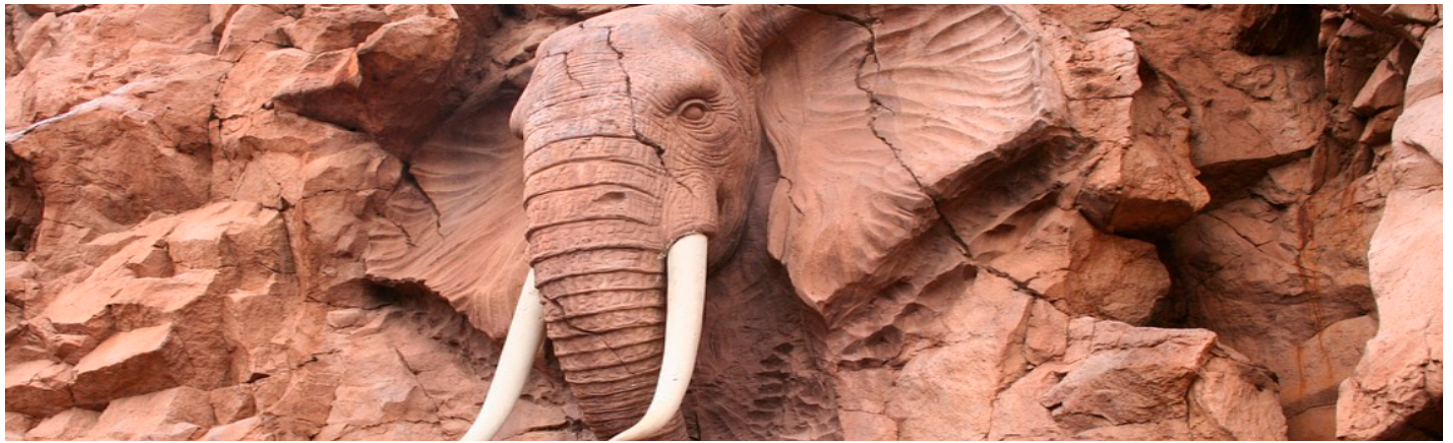

Aukana Africa del Sur

Gran Sudáfrica

FECHAS DE SALIDA

Enero: 4 y 18
 Febrero: 1 y 15
 Marzo: 1, 15 y 29
 Abril: 12 y 26
 Mayo: 10 y 24
 Junio: 7 y 21
 Julio: 5, 12, 19 y 26
 Agosto: 2, 9, 16 y 23
 Septiembre: 6 y 20
 Octubre: 4 y 18
 Noviembre: 1 y 15
 Diciembre: 6

INCLUIMOS

- Billete aéreo, vuelo con escala.
- Tasas aéreas. Previsto: 570 €
- Traslados de llegada y salida.
- Trece noches de estancia en los hoteles previstos o similares.
- Desayuno diario, dos almuerzos y dos cenas
- Safari fotográfico en vehículo abierto 4x4 en las carreteras del Parque Kruger con guía de habla hispana. El guía se irá turnando entre los distintos vehículos en caso de haber más de 9 personas.
- Safari náutico en el Lago Santa Lucia
- Safari fotográfico en el Parque Nacional Hluhluwe Imfolozi.
- Visitas que se indican con guías de habla hispana.
- Seguro de viaje.
- Servicio de asistencia en viaje 24h.

Suplemento seguro opcional y de anulación: 100 €

OBSERVACIONES

Rogamos reconfirmar precios para el periodo de Semana Santa.

Día 1: España / Johannesburg

Salida en avión con destino a Johannesburg. Noche a bordo.

Día 2: Johannesburg

Llegada por la mañana y traslado al hotel. Resto del día libre. Alojamiento.

Select: *Peermont Metcourt*
Classic: *Silverbirch @ Birchwood*
Luxury: *D'Oreale Grande / NH Sandton*

Día 3: Johannesburg / Mpumalanga / Área del Parque Kruger

Desayuno. A las 7:00hrs, salida hacia el Parque Kruger atravesando la provincia de Mpumalanga, y visitando lugares de impresionante belleza como Bourke's Luck Potholes en el Cañón del Río Blyde (visitas sujetas a disponibilidad de tiempo y condiciones meteorológicas). Llegada por la tarde al hotel. **Cena** y alojamiento.

Select: *247 Hotel*
Classic: *Anew White River*
Luxury: *Nutgrove*

Día 4: Área del Parque Kruger

Desayuno. A las 5:00hrs, salida para safari fotográfico de día completo en vehículo abierto 4x4 en las carreteras del Parque Kruger en busca de los "cinco grandes" (león, leopardo, elefante, rinoceronte y búfalo). Regreso al hotel por la tarde. Cena y alojamiento.

Nota: El hotel proveerá cajas de picnic con el desayuno. Parada en uno de los campamentos dentro de Parque donde tendrán la opción de comer, por su cuenta, en un restaurante o en una cafetería. Dentro del Parque Nacional Kruger no se permite dejar las carreteras. La duración del safari es de aprox. 8 horas.

Día 5: Área del Parque Kruger / Swazilandia

Desayuno. Salida hacia el Swazilandia el país más pequeño de África. Visitaremos Mantenga Cultural Village, donde participaremos en un espectáculo cultural. Llegada al hotel y alojamiento.

Select y Classic:
Happy Valley / Mountain View
Luxury: *Royal Villas*

Día 6: Swazilandia / Santa Lucia

Desayuno. Salida hacia la provincia de KwaZulu-Natal, en dirección a la costa del océano Índico. Llegada al hotel. Por la tarde, salida para realizar un safari en barco por el Lago St. Lucia, dentro del Parque de Humedales

PRECIO ESTIMADO 3.980 €

Por persona en hab. doble en Opción Select



iSimangaliso (2hrs de navegación), hogar de hipopótamos, cocodrilos y abundante fauna acuática. Regreso al hotel. Alojamiento.

Select y Classic: *Elephant Lake*
Luxury: *Heritage House*

Día 7: Santa Lucia

Salida temprano para safari fotográfico de día completo en el Parque Nacional Hluhluwe Imfolozi. Sus onduladas colinas y extensas praderas, ofrecen un paisaje de gran belleza. Aquí habitan los "cinco grandes" y numerosas especies salvajes. La experiencia incluye desayuno ligero y almuerzo tipo braai (barbacoa sudafricana) en plena naturaleza. Regreso al hotel. Alojamiento.

Día 8: Santa Lucia / Durban / Port Elizabeth

Desayuno. A la hora prevista, traslado al aeropuerto de Durban y salida en vuelo a Port Elizabeth, llegada y traslado al hotel. Alojamiento.

Select: *Kelway*
Classic: *The Paxton*
Luxury: *The Boardwalk*

Día 9: Port Elizabeth / Knysna (Ruta Jardín)

Desayuno. Salida hacia el Parque Nacional de Tsitsikama, conocido por su reserva costera, su bosque autóctono y por las profundas gargantas que forman los ríos. Haremos numerosas paradas escénicas antes de llegar a Knysna. el corazón de la famosa Ruta Jardín.

Select: *The Graywood*
Classic: *Knysna Log Inn / Premier Moorings*
Luxury: *The Rex*

Día 10: Knysna / Oudtshoorn (Ruta Jardín)

Desayuno. Salida hacia Oudtshoorn, conocido a nivel internacional como la capital del avestruz del mundo. A su llegada, visitaremos una granja de avestruces. **Almuerzo.** Visita de las Cuevas Cango con sus impresionantes formaciones de estalactitas.

Alojamiento.

Select: *Protea Riempies*
Classic: *Hlangana Lodge / Bon Queens*
Luxury: *Survall*

Día 11: Oudtshoorn / Ciudad del Cabo

Desayuno. Salida hacia Hermanus, preciosa ciudad costera sudafricana conocida por ser un punto privilegiado para el avistamiento de ballenas (julio a noviembre). Llegada a Ciudad del Cabo. Traslado al hotel. Alojamiento.

Select: *Onomo Foreshore*
Classic: *Cresta Grande / Fountains / Anew Greenpoint*
Luxury: *Pepperclub*

Días 12 al 14: Ciudad del Cabo

Desayuno. Días libres a disposición. Posibilidad de participar en alguna de actividades opcionales (no incluidas en el precio base). Alojamiento.

Día 15: Ciudad del Cabo / España

Desayuno. Mañana libre. Por la tarde, traslado al aeropuerto y salida en vuelo a España. Noche a bordo.

Día 16: España

Llegada y fin del viaje.



Aukana Africa del Sur

Sudáfrica con Victoria Falls

FECHAS DE SALIDA

4 enero a 14 diciembre
Domingo

INCLUIMOS

- Billete aéreo, vuelo con escala.
- Tasas aéreas. Previsto: 640 €
- Traslados de llegada y salida.
- Ocho noches de estancia en los hoteles previstos o similares.
- Desayuno diario y dos cenas.
- Safari fotográfico en vehículo abierto 4x4 en las carreteras del Parque Kruger con guía de habla castellana. El guía se irá turnando entre los distintos vehículos en caso de haber más de 9 personas.
- Visitas que se indican con guías de habla castellana.
- Seguro de viaje.
- Servicio de asistencia en viaje 24h.

NO SE INCLUYE

Visado Zimbabwe no incluido.
Seguro opcional y de anulación.
Importe: 100 €

OBSERVACIONES

Rogamos reconfirmar precios para el periodo de Semana Santa. Durante los periodos de Navidad y Fin de Año, los hoteles de Victoria Falls suelen incrementar sus precios. Rogamos consultar

Día 1: España / Johannesburg

Salida en avión con destino a Johannesburg. Noche a bordo.

Día 2: Johannesburg

Llegada por la mañana y traslado al hotel. Resto del día libre. Alojamiento.

Select: *Peermont Metcourt*

Classic: *Silverbirch @ Birchwood*

Luxury: *D'Oreale Grande /*

NH Sandton

Día 3: Johannesburg / Mpumalanga / Área del Parque Kruger

Desayuno. A las 7:00hrs, salida hacia el Parque Kruger atravesando la provincia de Mpumalanga, y visitando lugares de impresionante belleza como Bourke's Luck Potholes en el Cañón del Río Blyde. **Cena** y alojamiento.

Select: *247 Hotel*

Classic: *Anew White River*

Luxury: *Nutgrove*

Día 4: Área del Parque Kruger

Desayuno. A las 5:30hrs, salida para realizar safari fotográfico de día completo en vehículo abierto 4x4 en las carreteras del Parque Kruger en busca de los "cinco grandes" (león, leopardo, elefante, rinoceronte y búfalo). Regreso al hotel por la tarde. **Cena** y alojamiento.

Nota: El hotel proveerá cajas de picnic con el desayuno. Parada en uno de los campamentos dentro de Parque donde tendrán la opción de comer, por su cuenta, en un restaurante o en una cafetería. Dentro del Parque Nacional Kruger no se permite dejar las carreteras. La duración del safari es de aprox. 8 horas.

Día 5: Área del Parque Kruger / Pretoria / Johannesburg / Ciudad del Cabo

Desayuno. Salida a Johannesburg. Visita panorámica de Pretoria incluyendo el "Church Square" y "Union Buildings" (la visita no incluye entrada a los monumentos). Traslado al aeropuerto y salida hacia Ciudad del Cabo. Traslado al hotel. Alojamiento.

Select: *Onomo Foreshore*

Classic:

Fountains / Anew Greenpoint

Luxury: *Pepperclub*

Día 6 y 7: Ciudad del Cabo

Desayuno. Días libres a disposición. Posibilidad de actividades opcionales (no incluidas en el precio base): Excursión de día completo de la Península o bien Excursión de día completo "Combo".

PRECIO ESTIMADO 2.820 €

Por persona en hab. doble en
Opción Select



Día 8: Ciudad del Cabo / Cataratas Victoria

Desayuno. A la hora prevista, traslado al aeropuerto y salida en vuelo hacia Cataratas Victoria. Llegada a Victoria Falls, ciudad situada en la parte zimbabuesa de las cataratas Victoria y traslado al hotel. Alojamiento.

Select: *Sprayview / Elephant Hills*

Classic: *Victoria Falls Safari Lodge*

Luxury: *Victoria Falls Hotel*

Día 9: Cataratas Victoria

Desayuno. Por la mañana, visita guiada de las Cataratas Victoria con guía de habla hispana, uno de los

más bellos espectáculos que la naturaleza puede ofrecer en África. Tarde libre. Alojamiento.

ACTIVIDAD OPCIONAL (no incluida en el precio): *Crucero sobre el Río Zambeze incluyendo bebidas. Regreso al hotel al anochecer.*

Día 10: Cataratas Victoria / Johannesburg / España

Desayuno. Traslado y vuelo a Johannesburg. A la hora prevista, vuelo a España. Noche a bordo.

Día 11: España

Llegada y fin del viaje





Aukana Africa del Sur

Sudáfrica, Victoria Falls y Chobe

FECHAS DE SALIDA

4 enero a 14 diciembre
Domingo

INCLUIMOS

- Billete aéreo, vuelo con escala.
- Tasas aéreas. Previsto: 640 €
- Traslados de llegada y salida.
- Nueve noches de estancia en los hoteles previstos o similares.
- Desayuno diario y dos cenas.
- Safari fotográfico en vehículo abierto 4x4 en las carreteras del Parque Kruger con guía de habla castellana. El guía se irá turnando entre los distintos vehículos en caso de haber más de 9 personas.
- Safaris en Chobe con guía de habla hispana.
- Visitas que se indican con guías de habla hispana.
- Seguro de viaje.
- Servicio de asistencia en viaje 24h.

NO SE INCLUYE

Visado Zimbabwe no incluido.
Seguro opcional y de anulación.
Importe: 100 €

OBSERVACIONES

Rogamos reconfirmar precios para el periodo de Semana Santa.
Durante los periodos de Navidad y Fin de Año, los hoteles de Victoria Falls suelen incrementar sus precios.
Rogamos consultar.

Día 1: España / Johannesburg

Salida en avión con destino a Johannesburg. Noche a bordo.

Día 2: Johannesburg

Llegada por la mañana y traslado al hotel. Resto del día libre. Alojamiento.

Select: Peermont Metcourt

Classic: Silverbirch @ Birchwood

Luxury: D'Oreale Grande /

NH Sandton

Día 3: Johannesburg / Mpumalanga / Área del Parque Kruger

Desayuno. A las 7:00hrs, salida hacia el Parque Kruger atravesando la provincia de Mpumalanga, y visitando lugares de impresionante belleza como Bourke's Luck Potholes en el Cañón del Río Blyde. **Cena** y alojamiento.

Select: 247 Hotel

Classic: Anew White River

Luxury: Nutgrove

Día 4: Área del Parque Kruger

Desayuno. A las 5:30hrs, salida para safari fotográfico de día completo en vehículo abierto 4x4 en las carreteras del Parque Kruger en busca de los "cinco grandes" (león, leopardo, elefante, rinoceronte y búfalo). Regreso al hotel por la tarde. **Cena** y alojamiento.

Nota: El hotel proveerá cajas de picnic con el desayuno. Parada en uno de los campamentos dentro de Parque donde tendrán la opción de comer, por su cuenta, en un restaurante o en una cafetería. Dentro del Parque Nacional Kruger no se permite dejar las carreteras. La duración del safari es de aprox. 8 horas.

Día 5: Área del Parque Kruger / Pretoria / Johannesburg / Ciudad del Cabo

Desayuno. Salida a Johannesburg. Visita panorámica de Pretoria incluyendo el "Church Square" y "Union Buildings" (la visita no incluye entrada a los monumentos). Traslado al aeropuerto y salida hacia Ciudad del Cabo. Traslado al hotel. Alojamiento.

Select: Onomo Foreshore

Classic:

Fountain / Anew Greenpoint

Luxury: Pepperclub

Día 6 y 7: Ciudad del Cabo

Desayuno. Días libres a disposición. Posibilidad de participar en alguna actividad opcional (no incluidas en el precio base). Alojamiento.

PRECIO ESTIMADO

3.420 €

Por persona en habitación doble.



Día 8: Ciudad del Cabo / Cataratas Victoria

Desayuno. A la hora prevista, traslado al aeropuerto y salida en vuelo hacia Cataratas Victoria. Llegada a Victoria Falls, ciudad situada en la parte zimbabwes de las cataratas Victoria y traslado al hotel. Alojamiento.

Select y Classic:

Sprayview / Elephant Hills

Luxury: Victoria Falls Hotel

Día 9: Cataratas Victoria

Desayuno. Por la mañana, visita guiada de las Cataratas Victoria con guía de habla castellana, uno de los más bellos espectáculos que la naturaleza puede ofrecer en África, cuando el tranquilo curso del Zambezi, de casi 2 Km. de ancho, se precipita al abismo en un salto de unos 100 m. Por la tarde, traslado al embarcadero para realizar un crucero a la puesta de sol sobre el Río Zambeze. Regreso al hotel al anochecer. Alojamiento

Día 10: Cataratas Victoria / Chobe / Cataratas Victoria

Desayuno. Salida por carretera con guía de habla castellana hacia el Parque Nacional de Chobe, en el norte

de Botswana. El trayecto por carretera será de alrededor de una hora de duración. Llegada a Chobe y día completo de actividades de safari, incluyendo un safari en barco sobre el río, con buenas posibilidades de observar los grandes grupos de elefantes que se acercan a las orillas en busca de agua además de la fauna acuática residente, como los hipopótamos y cocodrilos, y un safari en 4x4 abierto por la reserva, que cuenta con la mayor concentración de elefantes de toda el África Austral además de ser hábitat de otras especies como búfalos, cebras, kudus, impalas, y predadores como el león o el leopardo. Todos los safaris con guía de habla castellana. **Almuerzo** incluido. Regreso al hotel de Cataratas Victoria al anochecer. Alojamiento

Día 11: Cataratas Victoria / Johannesburg / España

Desayuno. Traslado al aeropuerto y salida en vuelo hacia Johannesburg. A la hora prevista, salida del vuelo de regreso a España. Noche a bordo.

Día 12: España

Llegada y fin del viaje.



Aukana Africa del Sur

FECHAS DE SALIDA

8 enero a 10 diciembre
Jueves

INCLUIMOS

- Billete aéreo, vuelo con escala.
- Tasas aéreas. Previsto: 750 €
- Traslados de llegada y salida.
- 12 noches de estancia en los hoteles previstos o similares.
- Desayuno diario y dos cenas en Sudáfrica. Pensión completa con bebidas locales en Mozambique.
- Safari fotográfico en vehículo abierto 4x4 en las carreteras del Parque Kruger con guía de habla hispana. El guía se irá turnando entre los distintos vehículos en caso de haber más de 9 personas.
- Visitas que se indican con guías de habla hispana. En Mozambique, sin guía
- Seguro de viaje.
- Servicio de asistencia en viaje 24h.

NO SE INCLUYE

Tasa estancia Mozambique no incluida.
Seguro opcional y de anulación.
Importe: 100 €

OBSERVACIONES

Rogamos reconfirmar precios para periodo de Semana Santa.

Día 1: España / Ciudad del Cabo

Salida en avión con destino a Ciudad del Cabo. Noche a bordo.

Día 2: Ciudad del Cabo

Llegada y traslado al hotel. Resto del día libre. Alojamiento.

Pepperclub (5★)

Días 3 al 5: Ciudad del Cabo

Desayuno. Días libre a disposición. Posibilidad de participar en actividades opcionales (no incluidas en el precio base):

Excursión día completo de la Península:

Llegaremos hasta el Cabo de Buena Esperanza, visitando por el camino la Isla de las Focas y una colonia de pingüinos. Almuerzo en un restaurante local.

Excursión día completo "Combo":

Visitará la Ciudad Madre, el conocido barrio "Bo Kaap" y sus museos, así como una de las bodegas más antiguas de Sudáfrica donde realizará una cata de vinos. Almuerzo en un restaurante local.

Día 6: Ciudad del Cabo / Johannesburgo / Área del Parque Kruger

A primera hora, traslado al aeropuerto y salida en vuelo hacia Johannesburgo. salida hacia el Parque Kruger atravesando la provincia de Mpumalanga, y visitando lugares de impresionante belleza como Bourke's Luck Potholes en el Cañón del Río Blyde (visitas sujetas a disponibilidad de tiempo y condiciones meteorológicas). Llegada a última hora al hotel. **Cena** y alojamiento.

Nutgrove Manor (5★)

Día 7: Área del Parque Kruger

Desayuno. A las 5:30hrs, salida para safari fotográfico de día completo en vehículo abierto 4x4 en las carreteras del Parque Kruger en busca de los "cinco grandes" (león, leopardo, elefante, rinoceronte y búfalo). Regreso al hotel por la tarde. **Cena** y alojamiento.

Nota: El hotel proveerá cajas de picnic con el desayuno. Parada en uno de los campamentos dentro de Parque donde tendrán la opción de comer, por su cuenta, en un restaurante o en una cafetería. Dentro del Parque Nacional Kruger no se permite dejar las carreteras. La duración del safari es de aprox. 8 horas.

Sudáfrica y Mozambique

PRECIO ESTIMADO

4.450 €

Por persona en habitación doble.



@Wetu

Día 8: Área del Parque Kruger / Pretoria / Johannesburgo

Desayuno. Salida hacia Johannesburgo. Visita panorámica de Pretoria incluyendo el "Church Square" y "Union Buildings" (la visita no incluye entrada a los monumentos, sino que se contemplarán en ruta). A la hora prevista, traslado al aeropuerto y salida hacia Ciudad del Cabo. Llegada y traslado al hotel. Alojamiento.

D'Oreale Grande / NH Sandton (5★)

Día 9: Johannesburgo / Mozambique

Desayuno. A la hora prevista, traslado al aeropuerto y salida en vuelo hacia Mozambique. Llegada al aeropuerto de Vilanculos y traslado a su alojamiento, localizado al sur, frente al archipiélago de Bazaruto. Estancia en régimen de **pensión completa** incluyendo todas las comidas, refrescos y bebidas alcohólicas (cerveza, vino, licores) locales.

AsDunas Lodge (5★)

Días 10 al 13: Mozambique

Pensión completa con bebidas locales. Días libres. Este pequeño albergue boutique les brindará una oportunidad única de descubrir y experimentar paisajes mozambiqueños vírgenes. Podrán disfrutar de playas idílicas, inmensas y vacías. Desde el área principal y desde su suite, pueden ustedes llegar directamente a la playa de arena blanca de 10 Km de largo, a la que se accede a través de una escalera privada. Sus 8 habitaciones con piscina están decoradas con un elegante mobiliario hecho de materiales naturales y un diseño original con temas eclécticos contemporáneos y algunos acentos en el arte local y la producción tradicional. Garantizando la máxima privacidad y extrema tranquilidad, el lodge puede alojar a no más de 16 personas en 2 hectáreas de propiedad silvestre junto al mar. Durante su estancia disfrutará, además, sin cargo, de masajes corporales completos o tratamientos de spa gratuitos todos los días, puesta de sol en las dunas del hotel (si el tiempo lo permite) y servicios de lavandería.

Día 14: Mozambique / Johannesburgo / España

Desayuno. Traslado al aeropuerto y salir en vuelo hacia Johannesburgo. Llegada y, a la hora prevista, vuelo de regreso a España. Noche a bordo.

Día 15: España

Llegada y fin del viaje.



Aukana Africa del Sur *Zimbabwe, Botswana y Mozambique*

FECHAS DE SALIDA

1 marzo a 31 diciembre 2026
Salidas diarias

INCLUIMOS

- Billete aéreo, vuelo con escala.
- Tasas aéreas. Previsto: 880 €
- Traslados de llegada y salida.
- Avioneta regular para el desplazamiento a/desde Okavango.
- Doce noches de estancia en los hoteles previstos o similares.
- Desayuno en Cataratas Victoria.
- Pensión completa en Chobe y Khwai.
- Pensión completa con bebidas locales en Mozambique.
- Safaris fotográficos en vehículo abierto 4x4 con rangers de habla inglesa.
- Visita a las cataratas Victoria con guía de habla inglesa. Sin guía en Mozambique.
- Seguro de viaje.
- Servicio de asistencia en viaje 24h.

NO SE INCLUYE

Visado Zimbabwe no incluido.
Tasa de estancia en Mozambique no incluida.
Seguro opcional y de anulación.
Importe: 100 €

OBSERVACIONES

Durante los períodos de Navidad y Fin de Año, los hoteles de Victoria Falls suelen incrementar sus precios. Rogamos consultar.

Día 1: España / Johannesburg

Salida en avión a Johannesburg, vía punto europeo. Noche a bordo.

Día 2: Johannesburg / Cataratas Victoria

Llegada por la mañana y conexión con el vuelo a Cataratas Victoria. Llegada y traslado al hotel. Alojamiento.

Budget: Pioneers Victoria Falls
Standard: Batonka

Día 3: Cataratas Victoria

Desayuno. Por la mañana, visita de las Cataratas Victoria, una de las cascadas más impresionantes del mundo, uno de los más bellos espectáculos que la naturaleza puede ofrecer en África, cuando el tranquilo curso del Zambezi, de casi 2 Km. de ancho, se precipita al abismo en un salto de unos 100m. Las cataratas, a las que el Dr. Livingstone bautizó con el nombre de la reina del Imperio. Tarde libre. Alojamiento.

ACTIVIDAD OPCIONAL (no incluida en el precio): traslado al embarcadero para realizar un cruceo a la puesta de sol sobre el Río Zambeze incluyendo bebidas y aperitivos.

Día 4: Cataratas Victoria / Chobe River Front

Pensión completa. Traslado por carretera a Kasane (Botswana), trámites de aduana y desde allí continuación al lodge reservado. Llegada y almuerzo. Safari por la tarde con un ranger experimentado. Regreso al lodge, cena y alojamiento.

Budget: Lenyebi River Lodge (Kasane)

Standard: Chobe Elephant Camp (Chobe/Ngoma)

Día 5: Chobe River Front

Pensión completa. Dos actividades de safari durante el día. Almuerzo, cena y alojamiento en el lodge.

ACERCA DEL CHOBE RIVER FRONT

El río Chobe forma el límite norte del Parque Nacional Chobe. Esta sección del parque es muy conocida por su densa concentración de vida silvestre, incluidas las poblaciones de elefantes e hipopótamos, pero las aguas atraen todo tipo de especies, incluyendo grandes manadas de búfalos y los leones que se aprovechan de ellos. Los visitantes pueden esperar una serie de actividades emocionantes, como 4x4 a lo largo de las orillas, cruceros en lancha motora y avistamiento de aves raras.

Día 6: Chobe River Front/ Khwai Community Area (Delta del Okavango)

Pensión completa. Por la mañana, realizaremos un último safari antes del traslado hasta el aeródromo para coger la avioneta que nos llevará al delta, uno de los parajes más singulares de África, donde el río Okavango forma un complejo entramado de canales antes de desaparecer en las arenas del desierto del Kalahari. Llegada y traslado al lodge. Almuerzo. Por la tarde, safari con un ranger. Regreso al lodge, cena y alojamiento.

Budget: Khwai Guest House
Standard: Sango Safari Camp

Día 7: Khwai Community Area

Pensión completa. Dos actividades de safari durante el día. Almuerzo, cena y alojamiento en el lodge.

ACERCA DEL KHWAI COMMUNITY AREA

Acostado en los márgenes orientales del Delta del Okavango, enclavado entre las atracciones más importantes del Parque Nacional Chobe al este y la Reserva de Caza Moremi al sur, con una rica población de fauna silvestre y sin fronteras trazadas alrededor de él en el mapa. El río Khwai es un faro que alberga leopardos que acechan en la hierba larga, leones nadando desde las orillas para salvar a sus cachorros durante las disputas territoriales y cocodrilos compitiendo con perros salvajes por una comida de impala al mediodía. Como Khwai se encuentra fuera de los parques, ofrece libertad y flexibilidad normalmente solo posible en una concesión privada; ir fuera de la carretera para ver más de cerca los avistamientos, conducir por la noche en busca de especies nocturnas y, con un poco de anticipación, salir a caminar para rastrearlos a pie.

Día 8: Khwai (Delta del Okavango) / Maun / Johannesburg

Desayuno. Breve safari por la mañana antes del traslado al aeródromo para salir en avioneta hacia Maun. A la hora prevista, vuelo hacia Johannesburg. Llegada y traslado en servicio shuttle del hotel. Resto del día libre.

Alojamiento.

Silverbirch @ Birchwood (4★)

PRECIO ESTIMADO 6.320 €

Por persona en hab. doble en Opción Budget

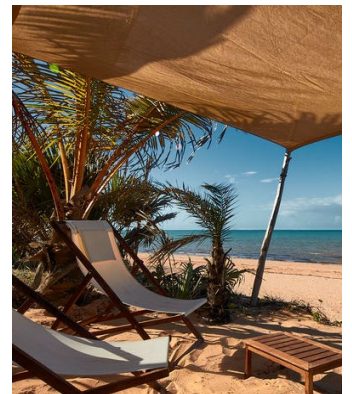

@Wetu

Día 9: Johannesburg / Mozambique

Desayuno. Traslado en servicio shuttle y salida en vuelo hacia Mozambique. Llegada al aeropuerto de Vilanculos y traslado a su alojamiento, localizado al sur, frente al archipiélago de Bazaruto. Estancia en **pensión completa** incluyendo todas las comidas, refrescos y bebidas alcohólicas (cerveza, vino, licores) locales.

AsDunas Lodge (5★)

Días 10 al 13: Mozambique

Pensión completa con bebidas locales. Días libres. Este pequeño albergue boutique les brindará una oportunidad única de descubrir y experimentar paisajes mozambiqueños vírgenes. Podrán disfrutar de playas idílicas, inmensas y vacías. Sus 8 habitaciones con piscina están decoradas con un elegante mobiliario hecho de materiales naturales y un diseño original con temas eclécticos contemporáneos y algunos acentos en el arte local. Durante su estancia disfrutará, además, sin cargo, de masajes corporales completos o tratamientos de spa gratuitos todos los días, puesta de sol en las dunas del hotel (si el tiempo lo permite) y servicios de lavandería

Día 14: Mozambique / Johannesburg / España

Desayuno. Traslado al aeropuerto y salida en vuelo hacia Johannesburg. Llegada y, a la hora prevista, vuelo de regreso a España. Noche a bordo.

Día 15: España

Llegada y fin del viaje.

CONDICIONES GENERALES DE VIAJE COMBINADO

ORGANIZACIÓN

La organización técnica de estos viajes ha sido realizada por AUKANA TOURS S.L. (Título licencia GCM-000093). CIF: B-65425258, con domicilio en c/ Vico, 28, Local 8-B, 08021 Barcelona

1) CONTRATACIÓN DEL VIAJE COMBINADO

Información precontractual

1. Antes de que el viajero quede obligado por cualquier contrato de viaje combinado u oferta correspondiente, la agencia organizadora o, en su caso, la agencia minorista, entregarán al viajero el formulario de información normalizada para los contratos de viaje combinado, así como el resto de características e información del viaje de acuerdo con lo establecido en la legislación vigente.

2. Las personas con movilidad reducida que deseen recibir información precisa sobre la idoneidad del viaje de acuerdo con sus necesidades especiales, a fin de valorar la posibilidad y viabilidad de contratar el viaje de acuerdo con las características del mismo, deberán poner en conocimiento de la agencia organizadora o, en su caso, la agencia minorista, tal situación para que se les pueda facilitar información a tal efecto. Según lo establecido en el Reglamento CE 1107/2006, se entiende como persona de movilidad reducida, toda persona cuya movilidad para participar en el viaje se halle reducida por motivos de discapacidad física (sensorial o locomotriz, permanente o temporal), discapacidad o deficiencia intelectual, o cualquier otra causa de discapacidad, o por la edad, y cuya situación requiera una atención adecuada y la adaptación a sus necesidades particulares del servicio puesto a disposición de los demás participantes en el viaje.

3. La información precontractual facilitada al viajero conforme a los apartados a), c), d), e) y g) del artículo 153.1 del Real Decreto Legislativo 1/2007, formará parte integrante del contrato de viaje combinado y no se modificará salvo que la agencia de viajes y el viajero lo acuerden expresamente. La agencia organizadora y, en su caso, la agencia minorista, antes de celebrarse el contrato de viaje combinado, comunicarán al viajero de manera clara, comprensible y destacada, todos los cambios de la información precontractual.

Información sobre disposiciones aplicables a pasaportes, visados y vacunas

1. La agencia tiene el deber de informar sobre las formalidades sanitarias necesarias para el viaje y la estancia, así como sobre las condiciones aplicables a los viajeros en materia de pasaportes y de visados, incluido el tiempo aproximado para la obtención de los visados, y responderá de la corrección de la información que facilite.

2. El viajero deberá obtener la documentación necesaria para realizar el viaje, incluido el pasaporte y los visados y la referida a las formalidades sanitarias. Todos los daños que puedan derivarse de la falta de esa documentación serán de su cuenta, y en particular, los gastos producidos por la interrupción del viaje y su eventual repatriación.

3. Si la agencia acepta el encargo del viajero de tramitar los visados necesarios para alguno de los destinos previstos en el itinerario, podrá exigir el cobro del coste del visado así como de los gastos de gestión por los trámites que deba realizar ante la representación diplomática o consular correspondiente.

En este caso, la agencia responderá de los daños que le sean imputables.

Solicitud de reserva

1. El viajero que desea contratar un viaje combinado realiza una "solicitud de reserva". Tras esa solicitud, la agencia minorista o, en su caso, la agencia organizadora, se comprometen a realizar las gestiones oportunas para obtener la confirmación de la reserva.

2. Si el viajero solicita la elaboración de una propuesta de un viaje combinado a medida, la agencia podrá exigir el abono de una cantidad para la confección del proyecto. Si el viajero acepta la oferta de viaje combinado elaborada por la agencia, la suma entregada se imputará al precio del viaje.

3. Si la agencia ha aceptado gestionar la reserva será responsable de los errores técnicos que se produzcan en el sistema de

reservas que le sean atribuibles y de los errores cometidos durante el proceso de reserva.

4. La agencia no será responsable de los errores de la reserva atribuibles al viajero o que sean causados por circunstancias inevitables y extraordinarias.

Confirmación de la reserva

La perfección del contrato de viaje combinado se produce con la confirmación de la reserva. Desde ese instante el contrato de viaje combinado es de obligado cumplimiento para ambas partes.

Calendario de pago

1. En el momento de la confirmación de la reserva el consumidor deberá abonar el 30 % del precio del viaje combinado, salvo que en el contrato de viaje combinado se establezca un importe distinto.

2. El pago del precio restante deberá efectuarse a más tardar 30 días antes de la salida, salvo que en el contrato de viaje combinado se establezca un calendario de pagos distinto.

3. Si el viajero no cumple con el calendario de pagos, la agencia podrá resolver el contrato y aplicar las reglas establecidas para la resolución del viaje por el viajero antes de la salida prevista en la Cláusula "Resolución del viaje por el viajero antes de la salida del viaje".

2) REGLAS APLICABLES A LAS PRESTACIONES DEL VIAJE COMBINADO

Prestaciones

Las prestaciones que integran el contrato de viaje combinado resultan de la información proporcionada al consumidor en la información precontractual y no se modificarán salvo que la agencia de viajes y el viajero lo acuerden expresamente según lo previsto.

Con antelación al inicio del viaje, la agencia de viajes proporcionará al viajero los recibos, vales y billetes necesarios para la prestación de servicios.

Alojamiento

Salvo que otra cosa se indique en la información precontractual o en las condiciones particulares del contrato:

a) En relación con aquellos países en los que existe clasificación oficial de establecimientos hoteleros o de cualquier otro tipo de alojamiento, el folleto recoge la clasificación turística que se otorga en el correspondiente país.

b) El horario de ocupación de las habitaciones depende de las normas establecidas en cada país y alojamiento.

c) Las habitaciones o camarotes triples o cuádruples son generalmente habitaciones dobles a las que se añade una o dos camas, que suelen ser un sofá-cama o un plegatín, excepto en ciertos establecimientos donde en lugar de camas adicionales se emplean dos camas más grandes.

Transporte

1. El viajero debe presentarse en el lugar indicado para la salida con la antelación indicada por la agencia de viajes.

2. La pérdida o daño que se produzca en relación con el equipaje de mano u otros objetos que el viajero lleve consigo serán de su exclusiva cuenta y riesgo mientras se encuentren bajo la custodia del viajero.

Otros servicios

1. Por regla general, el régimen de pensión completa incluye desayuno, almuerzo, cena y alojamiento. El régimen de media pensión, salvo que se indique de otro modo, incluye desayuno, cena y alojamiento. Por regla general, dichas comidas no incluyen las bebidas.

2. Las dietas especiales (vegetarianas o de regímenes especiales) sólo se garantizan si así constan en las necesidades especiales aceptadas por el organizador en el contrato de viaje combinado.

3. La presencia de mascotas sólo será aceptada si así consta en las necesidades especiales aceptadas por el organizador en el contrato de viaje combinado.

3) DERECHOS Y OBLIGACIONES DE LAS PARTES ANTES DE DEL INICIO DEL VIAJE

Modificación del contrato

1. La agencia organizadora sólo podrá modificar las cláusulas del contrato antes del inicio del viaje si el cambio es insignificante y la propia agencia organizadora o, en su caso, la agencia minorista, informan al viajero de dicho cambio en soporte duradero de manera clara, comprensible y destacada.

2. Si antes del inicio del viaje la agencia organizadora se ve obligada a realizar cambios sustanciales de alguna de las principales características de los servicios del viaje o no puede cumplir con algún requisito especial del viajero previamente aceptado, la agencia organizadora o, en su caso, la agencia minorista lo pondrá en conocimiento del viajero sin demora, de forma clara, comprensible y destacada, en soporte duradero y la comunicación deberá contener:

- Las modificaciones sustanciales propuestas y, si procede, su repercusión en el precio;
- Un plazo razonable para que el viajero informe de su decisión;
- La indicación de que si el viajero no comunica la decisión en el plazo indicado se entenderá que rechaza la modificación sustancial y que, por lo tanto, opta por resolver el contrato sin penalización alguna; y
- Si la agencia puede ofrecerlo, el viaje combinado substitutivo ofrecido y su precio.

El viajero podrá optar entre aceptar la modificación propuesta o resolver el contrato sin penalización. Si el viajero opta por resolver el contrato podrá aceptar un viaje combinado substitutivo que, en su caso, le ofrezca la agencia organizadora o la agencia minorista. Dicho viaje substitutivo deberá ser, a ser posible, de calidad equivalente o superior. Si la modificación del contrato o el viaje substitutivo dan lugar a un viaje de calidad o coste inferior, el viajero tiene derecho a una reducción adecuada del precio.

En el caso de que el viajero opte por resolver el contrato sin penalización o no acepte el viaje combinado substitutivo ofrecido, la agencia organizadora o, en su caso, la agencia minorista, reembolsarán todos los pagos realizados en concepto del viaje, en un plazo no superior a catorce días naturales a partir de la fecha de resolución del contrato. A estos efectos, se aplicará lo dispuesto en los apartados 2 al 6 de la Cláusula "Derecho a reducción del precio, indemnización y limitaciones".

Revisión del precio

1. Los precios sólo podrán incrementarse por parte de la agencia hasta los 20 días naturales previos a la salida. Además, dicho incremento sólo se podrá llevar a cabo para ajustar el importe del precio del viaje a las variaciones:

a) De los tipos de cambio de divisa aplicables al viaje organizado.

b) Del precio de los transportes de pasajeros derivado del combustible o de otras formas de energía.

c) Del nivel de los impuestos o tasas sobre los servicios de viaje incluidos en el contrato, exigidos por terceros que no están directamente involucrados en la ejecución del viaje combinado, incluidas las tasas, impuestos y recargos turísticos, de aterrizaje y de embarque o desembarque en puertos y aeropuertos.

2. En el contrato se indicará la fecha en la que se han calculado los conceptos expuestos en el apartado anterior para que el viajero tenga conocimiento de la referencia para calcular las revisiones de precio.

3. La agencia organizadora o, en su caso, la agencia minorista notificarán el aumento al viajero, de forma clara y comprensible, con una justificación de este incremento y le proporcionarán su cálculo en soporte duradero a más tardar 20 días antes del inicio del viaje.

4. Sólo en el supuesto de que el incremento del precio suponga un aumento superior al 8% del precio del viaje, el viajero podrá resolver el contrato sin penalización. En tal caso será aplicable lo dispuesto en la Cláusula "Modificación del contrato".

5. El viajero tendrá derecho a una reducción del precio del viaje por variaciones producidas en los conceptos detallados en los apartados a), b) y c) de la Cláusula "Revisión de precio, apartado 1". En tales casos, la agencia organizadora y, en su caso, la agencia minorista, de dicha reducción del precio deducirán los gastos administrativos reales de reembolso al viajero.

Cesión de la reserva

1. El viajero podrá ceder su reserva a una persona que reúna todas las condiciones requeridas, en el folleto, programa u oferta de viaje combinado y en el contrato, para realizar el viaje combinado.

2. La cesión deberá ser comunicada, en soporte duradero, a la agencia organizadora o, en su caso, a la agencia minorista, con una antelación mínima de 7 días naturales a la fecha de inicio del viaje, la cual únicamente podrá repercutir al viajero los costes efectivamente soportados a causa de la cesión.

3. En todo caso, el viajero y la persona a quien haya cedido la reserva responden solidariamente ante la agencia del pago del resto del precio, así como de cualquier comisión, recargo y otros costes adicionales que pudiera haber causado la cesión.

Resolución del viaje por el viajero antes de la salida del viaje

1. El viajero podrá resolver el contrato en cualquier momento previo al inicio del viaje y en tal caso, la agencia organizadora o, en su caso, la agencia minorista, podrán exigirle que pague una penalización que sea adecuada y justificable. En el contrato se podrá especificar una penalización tipo que sea razonable basada en la antelación de la resolución del contrato con respecto al inicio del viaje y en el ahorro de costes y los ingresos esperados por la utilización alternativa de los servicios de viaje.

Si en el contrato no se prevé una penalización tipo, el importe de la penalización por la resolución equivaldrá al precio del viaje combinado menos el ahorro de costes y los ingresos derivados de la utilización alternativa de los servicios de viaje.

Por lo que en tales casos, la agencia organizadora o, en su caso, la agencia minorista, reembolsará cualquier pago que se hubiera realizado por el viaje combinado, menos la penalización correspondiente.

2. No obstante, si concurren circunstancias inevitables y extraordinarias en el destino o en las inmediaciones que afecten significativamente a la ejecución del viaje o al transporte de los pasajeros al lugar de destino, el viajero podrá resolver el contrato antes de su inicio sin penalización alguna y con derecho a reembolso de todos los pagos a cuenta del viaje que hubiere efectuado.

3. Dichos reembolsos o devoluciones, se realizarán al viajero, descontando la penalización correspondiente en el caso del apartado 1 anterior, en un plazo no superior a 14 días naturales después de la terminación del contrato de viaje combinado.

Cancelación de viaje por el organizador antes de la salida del viaje

Si la agencia organizadora o, en su caso, la agencia minorista, cancelan el contrato por causas no imputables al viajero, deberán reintegrar la totalidad de los pagos realizados por el viajero en un plazo no superior a 14 días naturales desde la terminación del contrato. La agencia no será responsable de pagar ninguna compensación adicional al viajero si la cancelación se debe a que:

a) El número de personas inscritas para el viaje combinado es inferior al número mínimo especificado en el contrato y la agencia organizadora, o en su caso, la agencia minorista, notifican al viajero la cancelación en el plazo fijado en el mismo, que a más tardar será de:

- 20 días antes del inicio en caso de viajes de más de 6 días de duración.
- 7 días en viajes de entre 2 y 6 días.
- 48 horas en viajes de menos de 2 días.

b) El organizador se ve en imposibilidad de ejecutar el contrato por circunstancias inevitables y extraordinarias y se notifica la cancelación al viajero sin demora indebida antes del inicio del viaje combinado.

Desistimiento antes del inicio del viaje en contratos celebrados fuera del establecimiento

En el caso de contratos celebrados fuera del establecimiento (entendiéndose como tales aquellos definidos en el artículo 92.2 del Real Decreto Legislativo 1/2007), el viajero podrá desistir del viaje contratado por cualquier causa y sin penalización, con derecho a devolución del precio abonado en concepto del viaje, dentro de los 14 días siguientes a la celebración del contrato.

CONDICIONES GENERALES DE VIAJE COMBINADO

4) DERECHOS Y OBLIGACIONES DE LAS PARTES DESPUÉS DEL INICIO DEL VIAJE

Deber de comunicación cualquier falta de conformidad del contrato

Si el viajero observa que cualquiera de los servicios incluidos en el viaje no se ejecuta de conformidad con el contrato, el viajero deberá informar de la falta de conformidad a la agencia organizadora o, en su caso, a la agencia minorista sin demora indebida, teniendo en cuenta las circunstancias del caso.

Subsanación cualquier falta de conformidad del contrato y no prestación, según lo convenido en el contrato, de una parte significativa de los servicios de viaje

1. Si cualquiera de los servicios incluidos en el viaje no se ejecuta de conformidad con el contrato, la agencia organizadora y, en su caso, la agencia minorista, deberán subsanar la falta de conformidad, excepto si resulta imposible o tiene un coste desproporcionado, teniendo en cuenta la gravedad de la falta de conformidad y el valor de los servicios del viaje afectados. En caso de que no se subsane la falta de conformidad será de aplicación lo dispuesto en la Cláusula "Derecho a reducción del precio, indemnización y limitaciones."

2. Si no concurre ninguna de las excepciones anteriores y una falta de conformidad no se subsana en un plazo razonable establecido por el viajero o la agencia se niega a subsanarla o requiere de solución inmediata, el propio viajero podrá hacerlo y solicitar el reembolso de los gastos necesarios a tal efecto.

3. Cuando una proporción significativa de los servicios del viaje no pueda prestarse según lo convenido en el contrato, la agencia organizadora o, en su caso, la agencia minorista, ofrecerán sin coste adicional fórmulas alternativas adecuadas para la normal continuación del viaje y, también, cuando el regreso del viajero al lugar de salida no se efectúe según lo acordado.

Dichas fórmulas alternativas, a ser posible, deberán ser de calidad equivalente o superior y si fueran de calidad inferior, la agencia organizadora o, en su caso, la agencia minorista aplicarán una reducción adecuada del precio.

El viajero sólo podrá rechazar las alternativas ofrecidas si no son comparables a lo acordado en el viaje combinado o si la reducción de precio es inadecuada.

4. Cuando una falta de conformidad afecte sustancialmente a la ejecución del viaje y la agencia organizadora o, en su caso, la agencia minorista no la hayan subsanado en un plazo razonable establecido por el viajero, éste podrá poner fin al contrato sin pagar ninguna penalización y solicitar, en su caso, tanto una reducción del precio como una indemnización por los daños y perjuicios causados, de acuerdo con lo establecido en la Cláusula "Derecho a reducción del precio, indemnización y limitaciones".

5. Si no es posible encontrar fórmulas de viaje alternativas o el viajero rechaza por no ser comparables a lo acordado en el viaje o por ser inadecuada la reducción de precio ofrecida, el viajero tendrá derecho, tanto a una reducción de precio como a una indemnización por daños y perjuicios, sin que se ponga fin al contrato de viaje combinado, de acuerdo con lo establecido en la "Cláusula Derecho a reducción del precio, indemnización y limitaciones".

6. En los casos detallados en los apartados 4 y 5 anteriores, si el viaje combinado incluye el transporte de pasajeros, la agencia organizadora y, en su caso, la agencia minorista, estarán también obligadas a ofrecer la repatriación al viajero en un transporte equivalente sin dilaciones indebidas y sin coste adicional.

Imposibilidad de garantizar retorno según lo previsto en el contrato por circunstancias inevitables y extraordinarias

1. Si es imposible garantizar el retorno del viajero según lo previsto en el contrato debido a circunstancias inevitables y extraordinarias, la agencia organizadora o, en su caso, la agencia minorista, asumirán el coste del alojamiento que sea necesario, de ser posible de categoría equivalente, por un período no superior a tres noches por viajero, salvo que en la normativa europea de derechos de los pasajeros se establezca un período distinto.

2. La limitación de costes establecida en el apartado anterior no será aplicable a las personas con discapacidad o movilidad reducida ni a sus acompañantes, a mujeres

embarazadas, a menores no acompañados, ni tampoco a las personas con necesidad de asistencia médica específica, si sus necesidades particulares han sido participadas a la agencia organizadora o, en su caso, a la agencia minorista, al menos 48 horas antes del inicio del viaje.

Deber de colaboración del viajero al normal desarrollo del viaje

El viajero deberá seguir las indicaciones que le facilite la agencia organizadora, la minorista o sus representantes locales para la adecuada ejecución del viaje, así como a las reglamentaciones que son de general aplicación a los usuarios de los servicios comprendidos en el viaje combinado. En particular, en los viajes en grupo guardará el debido respeto a los demás participantes y observará una conducta que no perjudique el normal desarrollo del viaje.

Deber de asistencia de la agencia

1. La agencia organizadora y, en su caso, la agencia minorista, están obligadas a proporcionar una asistencia adecuada y sin demora indebida al viajero en dificultades, especialmente en el caso de circunstancias extraordinarias e inevitables.

2. En concreto dicha asistencia debe consistir en:

a) Suministro de información adecuada de servicios sanitarios, autoridades locales y asistencia consular; y

b) Asistencia al viajero para establecer comunicaciones a distancia y la ayuda para encontrar fórmulas alternativas.

3. Si la dificultad se ha originado intencionadamente o por negligencia del viajero, la agencia organizadora y, en su caso la agencia minorista, podrán facturar un recargo razonable por dicha asistencia al viajero. Dicho recargo no podrá superar los costes reales en los que haya incurrido la agencia.

5) RESPONSABILIDAD CONTRACTUAL POR CUMPLIMIENTO DEFECTUOSO O INCUMPLIMIENTO

Responsabilidad de las agencias de viaje.

1. La agencia organizadora y la agencia minorista responderán solidariamente frente al viajero del correcto cumplimiento del contrato de viaje combinado.

Quien responda ante el viajero tendrá el derecho de repetición frente al operador al que le sea imputable el incumplimiento o cumplimiento defectuoso del contrato en función de su respectivo ámbito de gestión del viaje combinado.

2. La agencia organizadora y la agencia minorista responderán frente al viajero tanto si ejecutan ellas mismas las prestaciones comprendidas en el viaje combinado como si las llevan a cabo sus auxiliares u otros prestadores de servicios.

Derecho a reducción del precio, indemnización y limitaciones

1. El viajero tendrá derecho a una reducción del precio adecuada por cualquier periodo durante el cual haya habido una falta de conformidad.

2. El viajero tendrá derecho a recibir una indemnización adecuada del organizador o, en su caso, del minorista por cualquier daño o perjuicio que sufra como consecuencia de cualquier falta de conformidad del contrato.

3. El viajero no tendrá derecho a una indemnización por daños y perjuicios si el organizador o, en su caso, el minorista, demuestran que la falta de conformidad es:

a) Imputable al viajero;

b) Imputable a un tercero ajeno a la prestación de los servicios contratados e imprevisible o inevitable; o,

c) Debida a circunstancias inevitables y extraordinarias.

4. Cuando las prestaciones del contrato de viaje combinado estén regidas por convenios internacionales, las limitaciones acerca del alcance o condiciones de pago de indemnizaciones por los prestadores de servicios incluidos en el viaje aplicarán a las agencias organizadoras y agencias minoristas.

5. Cuando las prestaciones del contrato de viaje combinado no estén regidas por convenios internacionales: (i) no se podrán limitar contractualmente las indemnizaciones que en su caso pueda corresponder pagar a la agencia por daños corporales o por perjuicios causados de forma intencionada o

por negligencia; y (ii) el resto de indemnizaciones que puedan tener que pagar las agencias quedarán limitadas al triple del precio total del viaje combinado.

La indemnización o reducción de precio concedida en virtud del Real Decreto Legislativo 1/2007 y la concedida en virtud de los reglamentos y convenios internacionales relacionados en el artículo 165.5 del mismo Real Decreto Legislativo 1/2007, se deducirán una de la otra a fin de evitar exceso de indemnización.

6) RECLAMACIONES Y ACCIONES DERIVADAS DEL CONTRATO

Ley Aplicable

Este contrato de viaje combinado se rige por lo acordado entre las partes y por lo establecido en estas condiciones generales, en las normas autonómicas vigentes y aplicables, así como por lo dispuesto en el Real Decreto Legislativo 1/2007, de 16 de noviembre por el que se aprueba el texto refundido de la Ley General para la defensa de los consumidores y los usuarios y otras leyes complementarias.

Reclamaciones a la agencia

1. Sin perjuicio de las acciones legales que le asistien, el viajero podrá efectuar por escrito reclamaciones por la no ejecución o la ejecución deficiente del contrato ante la agencia minorista y/o la agencia organizadora minorista detallista y/u organizadora a las direcciones postales y/o direcciones de correo electrónico informadas por las agencias de viajes a tal efecto.

2. En el plazo máximo de 30 días, la agencia deberá contestar por escrito las reclamaciones formuladas.

Resolución alternativa de conflictos

1. En cualquier momento, el consumidor y la agencia podrán recabar la mediación de la administración competente o de los organismos que se constituyan a tal efecto para hallar por sí mismas una solución del conflicto que sea satisfactoria para ambas partes.

2. El consumidor podrá dirigir sus reclamaciones a la Junta Arbitral de Consumo que sea competente. El conflicto se podrá someter a arbitraje si la agencia reclamada se hubiese adherido previamente al sistema arbitral de consumo (en cuyo caso la agencia avisará debidamente de ello al consumidor) o, si la agencia pese a no estar adherida acepta la solicitud de arbitraje del consumidor.

No pueden ser objeto del arbitraje de consumo las reclamaciones en las que concurren intoxicación, lesión, muerte o existan indicios racionales de delito.

En caso de celebrarse un arbitraje de consumo, el laudo que dicte el tribunal arbitral designado por la Junta Arbitral de Consumo resolverá la reclamación presentada con carácter definitivo y será vinculante para ambas partes.

3. Si la agencia organizadora y/o, en su caso, la agencia minorista, están adheridas a algún sistema de resolución alternativa de litigios o están obligadas a ello por alguna norma o código de conducta, informarán de tal circunstancia al viajero antes de la formalización del contrato de viaje combinado.

Acciones judiciales

1. Si la controversia no está sometida a arbitraje de consumo, el viajero podrá reclamar en vía judicial.

2. Las acciones judiciales derivadas del contrato de viaje combinado prescriben por el transcurso del plazo de dos años.



CONDICIONES PARTICULARES

Vigencia: Enero a diciembre 2026

En la confirmación de cada viaje se indicará los gastos de anulación que variarán dependiendo de la tarifa aérea aplicada y los servicios terrestres contratados y de gestión (100 € por pasajero) de acuerdo al apartado 5 de las Condiciones Generales y que son independientes de las penalizaciones contempladas en dichas Condiciones.

Todos los viajes de Aukana Travel llevan incluido un seguro turístico, el resumen de dichas coberturas está en nuestros catálogos así como en nuestra página web, en caso de necesitar el documento completo con las condiciones de coberturas y exclusiones se podrá solicitar a Aukana Travel.

Aukana Travel tiene a disposición de los clientes un seguro turístico opcional que podrá solicitar le sea incluido en el viaje en cualquier momento abonando su coste. No obstante algunas coberturas no son válidas si no se contrata a la vez que el viaje. Para que la compañía de seguros abone los gastos de cancelación contemplados en dicho seguro, la factura tendrá que haber sido pagada previamente por el cliente.

Todos los requisitos de entrada que aparecen en nuestras ofertas/programas son los necesarios para pasajeros con nacionalidad española; en caso de cualquier otra nacionalidad será obligación del pasajero informarse debidamente de los requisitos exigidos.

En cualquier caso es obligación del pasajero tener en orden todos los requisitos de entrada en el país/ países de destino. Las tasas aéreas publicadas en nuestro programa/oferta son orientativas e incluyen la llamada "tasa de combustible y serán revisadas en el momento de la emisión del billete de acuerdo con lo indicado en las Condiciones Generales.

Dichas tasas corresponden a las que las compañías aéreas cobran en el momento de la emisión, no incluyen las tasas de carácter local, que algunos países cobran por vuelos domésticos o internacionales, o de entrada y salida del país, ya que éstas han de ser pagadas directamente en el aeropuerto.

En la información que Aukana Travel ofrece al pasajero le indica las tasas que se pagan en destino, así como los costes de visados, etc, pero esta información es orientativa y puede variar sin que tenga ningún carácter contractual por parte de Aukana Travel.

El hecho de formar parte de cualquiera de los viajes incluidos en nuestra programación implica el conocimiento y aceptación por parte de los viajeros de todas y cada una de las Condiciones Generales, por lo que el consumidor declara haber recibido toda la información oportuna.

Fotografías: colección particular Aukana Tours.

AUKANA TOURS S.L. (Título licencia GCM-000093). CIF: B-65425258, le informa que los datos personales que usted nos proporcione serán incorporados a un fichero de su titularidad, con la finalidad de gestionar la reserva de los servicios contratados, así como para la transferencia internacional de sus datos a compañías colaboradoras y organizadoras de su viaje, a organismos oficiales del país de destino. Por todo ello, el cliente da su consentimiento expreso para la correcta prestación del servicio contratado.

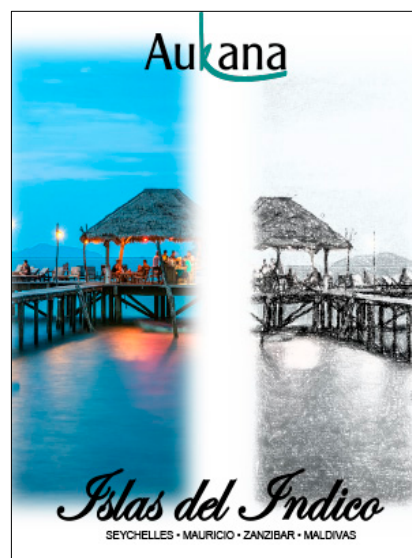

Información y reservas
En su agencia de viajes.

Aukana
www.aukana.com